NOTA

ve aralıkları birbir[illegible] nota

[illegible]dan gelen ses dizi-

te

la başlarsa aynı notla biter gam

arsa ve biterse onun adını alır.

ayır do notunla biten gama

im, 3 tam bir yarım olan ga-

nic
)
tü)

Bu notalar bir gamın sesini teşkil eder.

farklı sesleri meydana ge-

Müzi

tirdiği

Bir müzik [illegible]ası ait olduğu gamın ya bi-

rinci derecesi, veya, ikinci, veya üçüncü, veya dördüncü

veya beşinci, veya altıncı veya yedinci derece sesinin-

ci ile başlar veya biter.

Yatay, Paralel ve aralıkları birbirine nota

olan şekle Porte

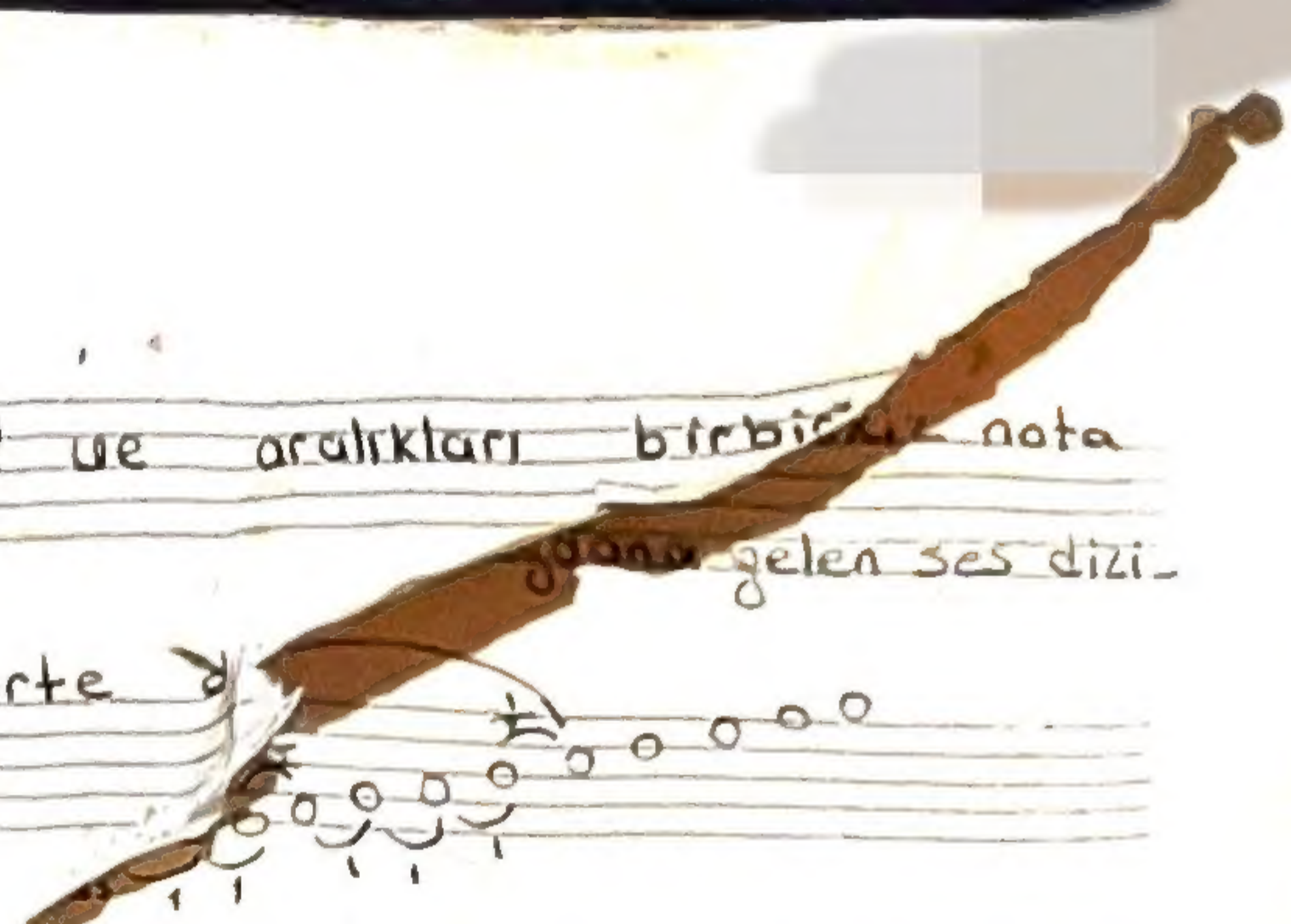

dizisi gelen ses dizi-

o Birlik not Fa başlarsa aynı notla biter gam

ikilik başlarsa ve biterse onun adını alır.

Dörtlük

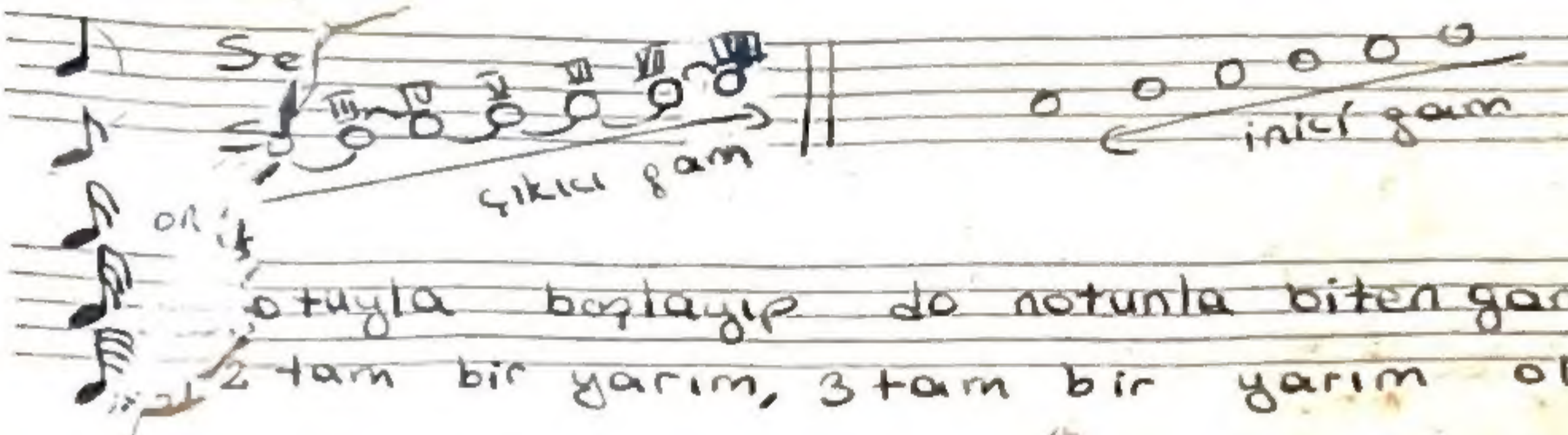

oktuyla başlayıp do notunla biten gama

2 tam bir yarım, 3 tam bir yarım olan ga-

ma Majer gam denir.

1- Tonik (Temel ses)
2- II derece (Tonik üstü)
3- Metyaz
4- Subdominal
5- Dominal
6- üst dominal
7- Sansibl
8- Tonik

Bu notalar bir gamın sesini teşkil eder.

Müzikte birbirinden farklı seslerin meydana getirdiği uyuşma

Bir müzik parçası ait olduğu gamın ya birinci derecesi, veya, ikinci, veya üçüncü, veya dördüncü

veya beşinci, veya altıncı veya yedinci derece sesinin ile başlar veya biter.

notu adını anahtardan almıştır.

Aynı ismi taşıyan notalar arasında sekiz nota vardır. Sekiz komşu notadan meydana gelen ses dizisine GAM denir.

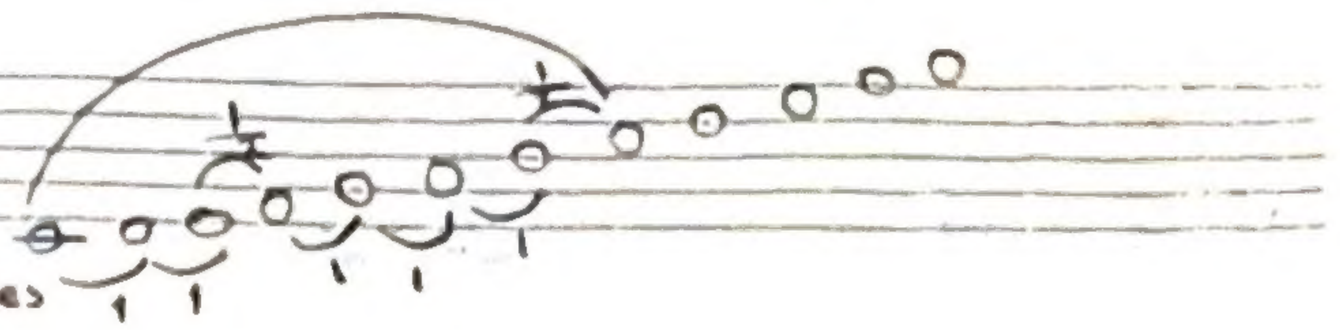

Gam hangi notla başlarsa aynı notla biter gam hangi notla başlarsa ve biterse onun adını alır.

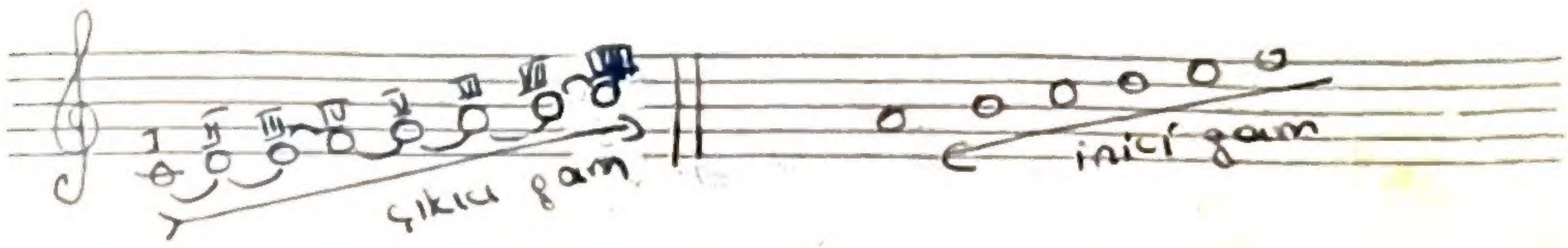

Do notuyla başlayıp do notuyla biten gama ve 2 tam bir yarım, 3 tam bir yarım olan gama Major gam denir.

1- Tonik (Temel ses)
2- II derece (Tonik üstü)
3- Metyaz
4- Subdominal
5- Dominal
6- üst dominal
7- Sansibl
8- Tonik

} Bu notalar bir gamın çatısını teşkil eder.

Müzikte birbirinden farklı seslerin meydana getirdiği aralığa

Bir müzik parçası ait olduğu gamın ya birinci derecesi, veya, ikinci, veya üçüncü, veya dördüncü

veya beşinci, veya altıncı veya yedinci veya sekizinci ile başlar veya biter.

(1)

(2)

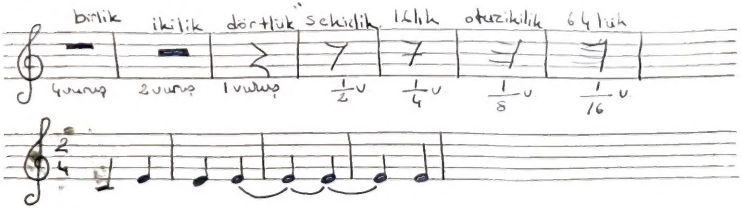

Partedeki yerleri ve isimleri aynı olan birden fazla notaları zincirleme olarak bağlayıp birinci nottan sonrakilerin değerlerini birinci notaya vererek o notun değerini çoğaltan bağ işaretine çoğaltma bağı denir.

7 → Her ölçüde 7 tane 8lik not var demek değildir.
8 7 tane 8lik notun değerine eşit olacaktır.
↳ Notaların kaç değerlik olduğunu gösterir.

Payda bu notalardan her birinin kaç değerlik olduğunu gösterir.

Yerleri ve isimleri ayrı olan birinciden birden fazla notların birinciden sonuncuya bağlayıp o notaların

tek heceli bir sözle söylenmesini sağlayan bağ işaretine hece bağı denir.

♩. notun değerini çoğalttığı için çoğaltma işareti kullanılır. nottan sonra yazılır.

♩ = 3 vuruş.
♩. 8lik yerine geçmiş oluyor. 1 vuruş.

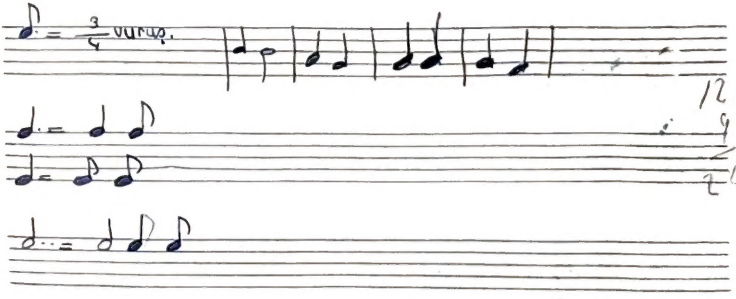

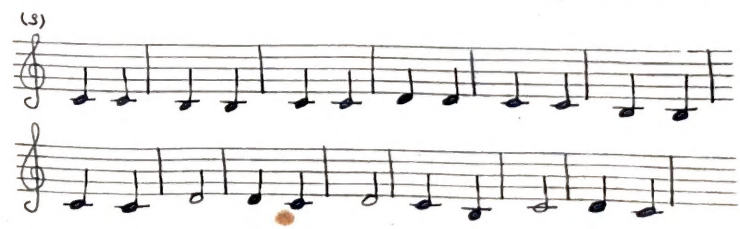

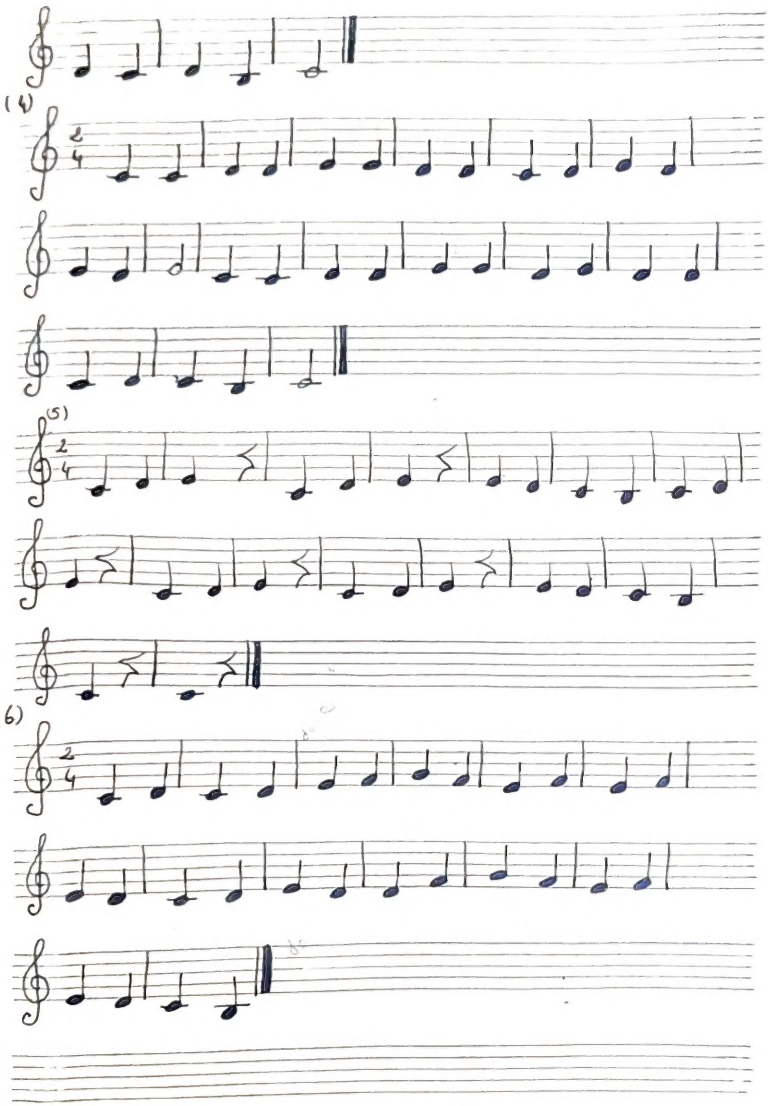
(4)
(5)
(6)

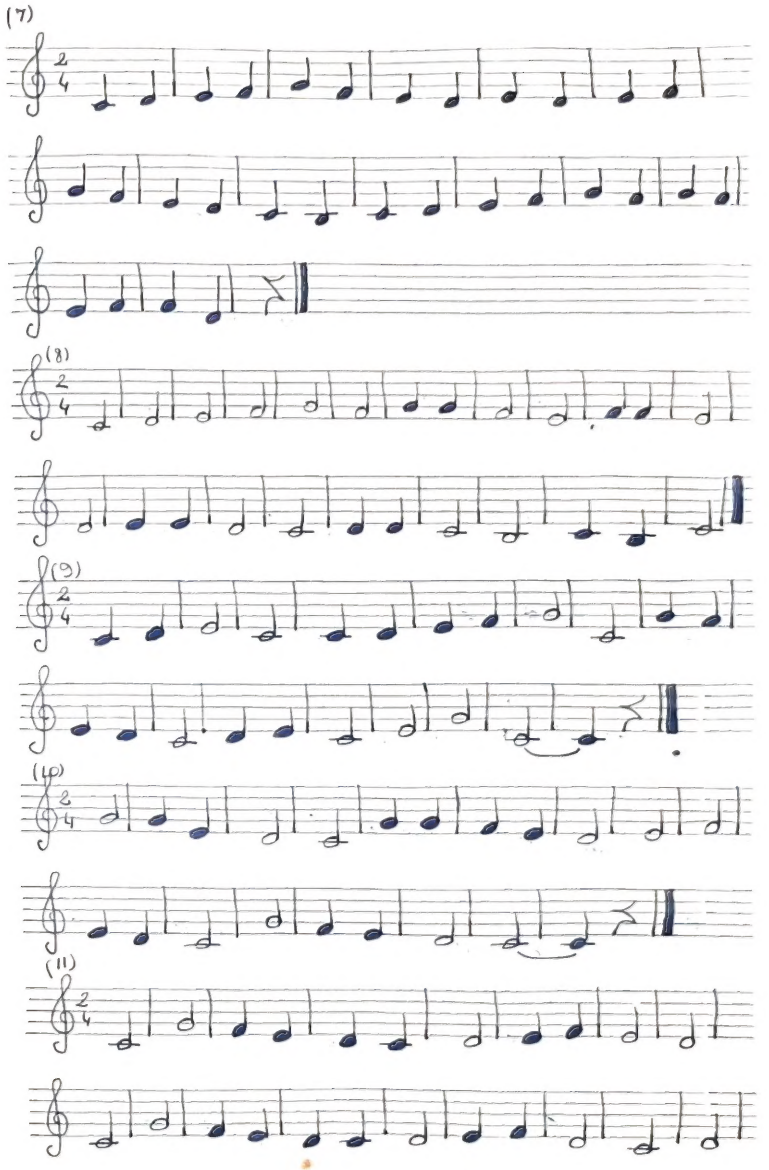
(7)
(8)
(9)
(10)
(11)

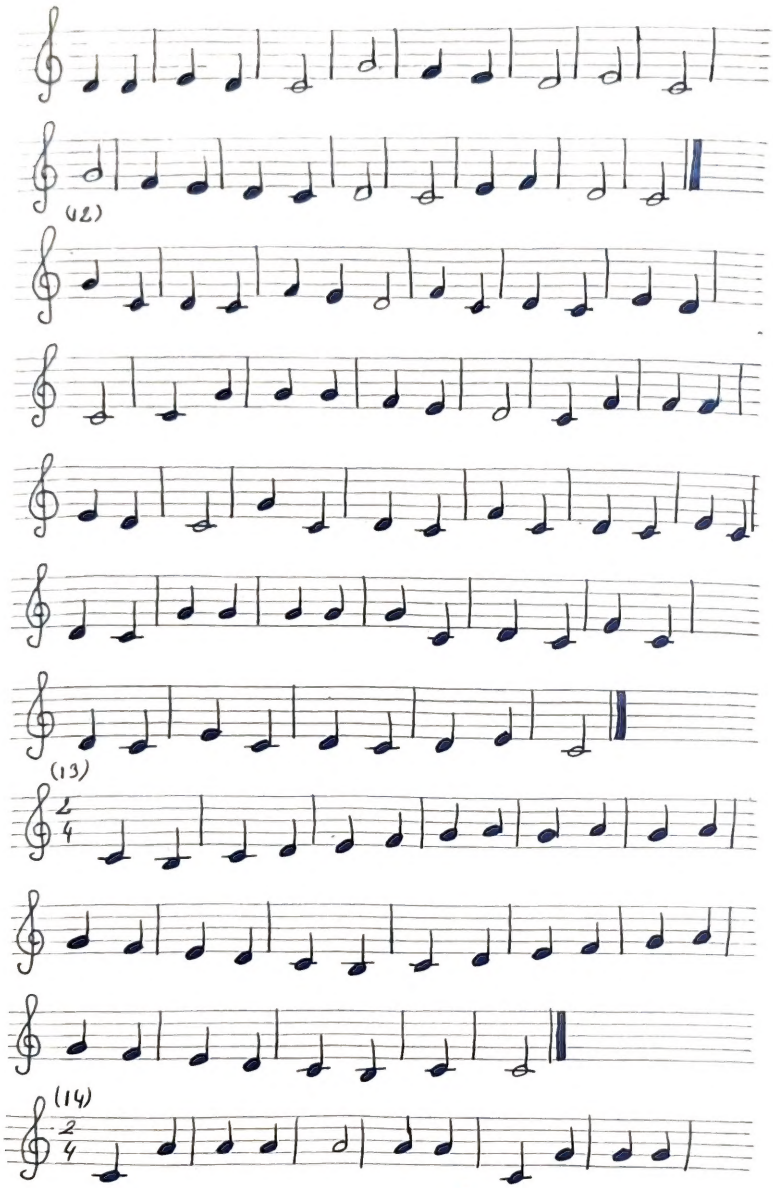
(12)
(13)
2/4
(14)
2/4

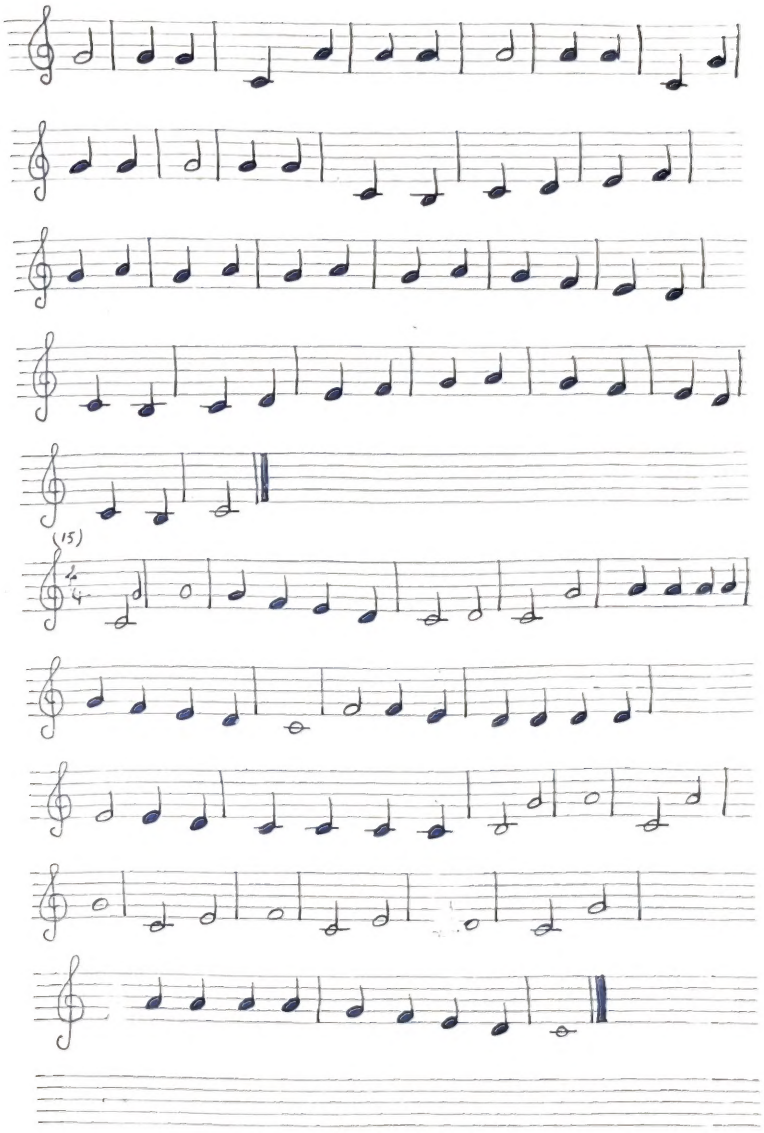

Notaların Seslerini Değiştiren İşaretler

— Diyez (Ait olduğu notu yarım ses inceltir (Tizleştirir)

b — Bemol Ait olduğu sesi yarım ses kalınlaştırır (Pesleştirir)

X — Çift diyez (Dublu diyez) Ait olduğu sesi 1 ses inceltir

bb — Çift bemol Ait olduğu sesi 1 ses kalınlaştırır

♮ Natürel — Tabii haline getirir. Dubul iki demektir

iki ses arasındaki açıklığa aralık denir

Uzaklaştırmak kalınlaştırmak demektir.

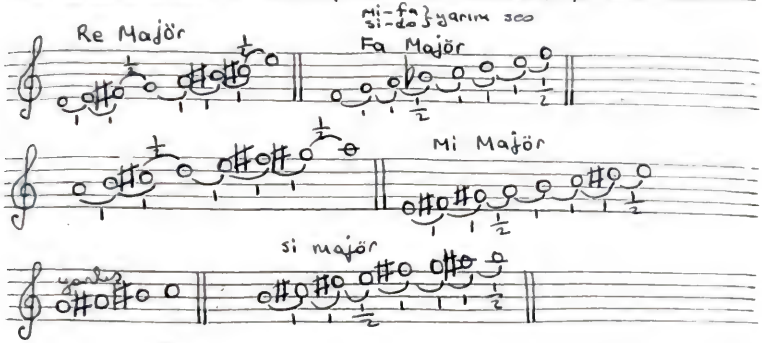

Sekiz derecelik ses harfi oktav

Do, re, mi, fa, sol, re, lâ, si, si

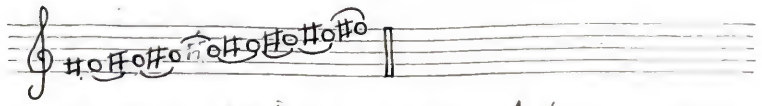

Bir gamın başladığı notada bulunan değişkenici işaretle biten notada aynı işaret bulunur ikisi aynı sayılır. Birinci derece ile biten nota arasında hiç bir fark yoktur.

1. sınıf

TOPAÇ

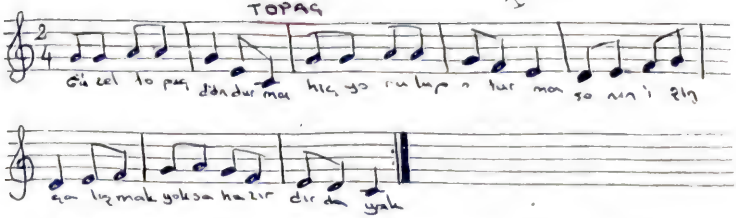

Topaç dönerç düz yerde çimerlerde mermerde
Lâkin bazen naralanır kamçıyı yer ısırtanır.

ÖĞRENMEK Mİ İSTİYORSUN

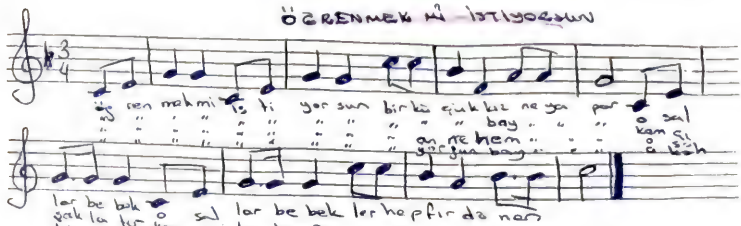

FIRTINA

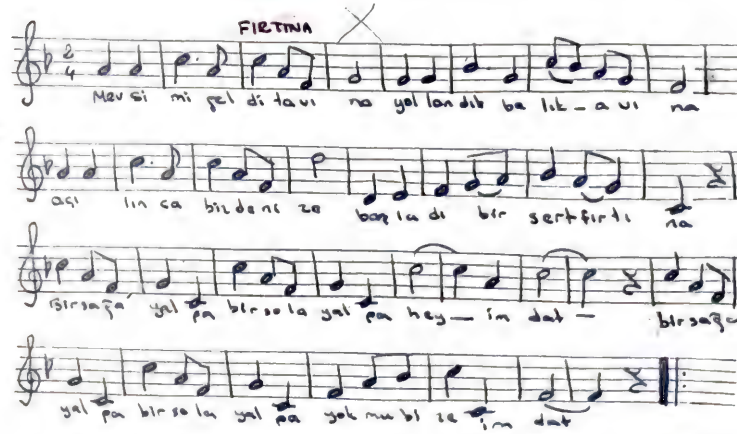

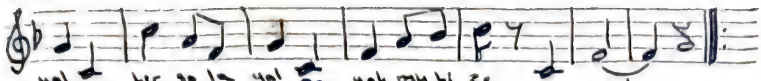

Elbiseslerim

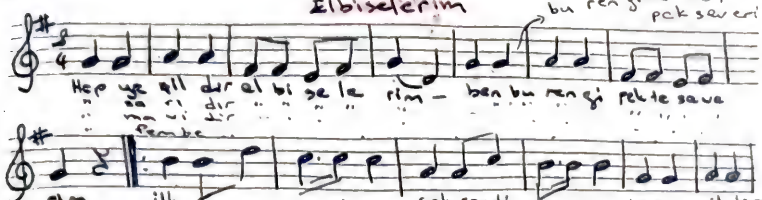

Çocuklar elele tutuşarak bir daire teşkil ederler. Şarkıyı söyleyerek müziğin sitmine uygun olarak sağa veya sola dönerler. Bir sağa yalpa bir sola yalpa sözleri söylerken sağa dönerler. Hayır dat ve yalnız kelime imdat sözlerinde ise ellerini havaya kaldırarak imdat istemek taklidini yaparlar. Dalgaya kadar ki sözlerinde daire dağılacak ortada toplu bir durum alacak şekilde öne eğilecek "4 adım ileriye çoğaldı geri durduk" sözlerinde ise vücutlarını geriye doğru gerdirecek 4 adım geriye doğru ederler. Böylece şarkı ve oyun çocuğun istediği kadar tekrar edilebilir.

iki fa diyezi bir diyez sayacağız. Çünkü iki diyezin yaptığı iş yapar.

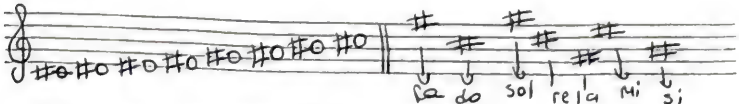

6 diyez olan majör fa diyezdir.

Bir melodinin hangi tonda yazıldığını bilmek için Porte başındaki diyez işaretlerinin diyezlerin çoğalış sırasına göre sonuncusunda yarım ses inerek suretiyle yukarı çıkılır. Hangi notaya kadar çıkarsa melodi bulduğumuz notaya başlayan majöre göre yazılmıştır. Bir gamın yapısında bulunan diyez işaretlerini bulmak için ise bu yolun aksini düşünmek gerekir yani bir gamda gamın başladığı nottan yarım ses kalınlaşmak suretiyle aşağı indiğimiz de hangi diyez işareti ile karşılaşırsak diyezlerin çoğalış sırasında karşılaştığımız diyez işaretine kadar hepsi mevcuttur.

Fa ve bemolla notalarla başlın bütün majörlerin yapılarında bemol işareti vardır.

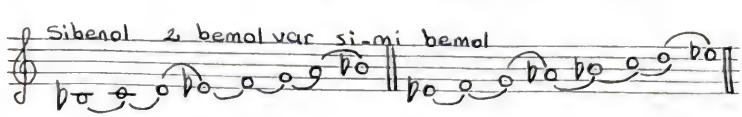

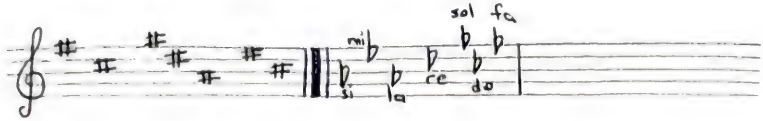

(♭) si.mi.la.re.sol.do.fa

(♯) Fa.do.sol.re.la.mi.si

(n-1=3) lâ bemolde 4 tane bemol vardır.

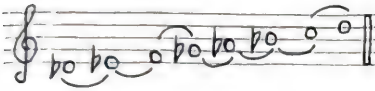

Porte başındaki bemol işaretinden faydalanmak suretiyle majörlerin bulunuşunda (n-1) formülü uygulanır.

(n) Porte başındaki mevcut bemollerin sayısını gösterir. Bu ducuma göre porte başında mevcut bemollerin sonuncusunda bir önceki bemollu notta başlıyan majörün yapısında porte başındaki bemollerin hepsi bulunmaktadır.

Majör $II\frac{1}{2}$ $III\frac{1}{2}$
Minör:
1-Tabi minor (Eolik)
2-Armonik minör:
3-Melodik minör:

Do majörün ilgili mingörü

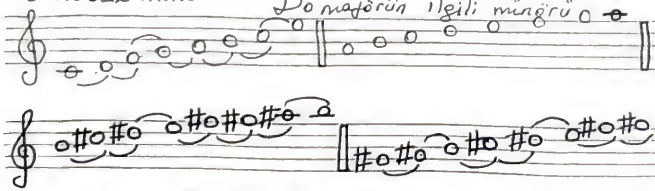

Ta. Sol # minör

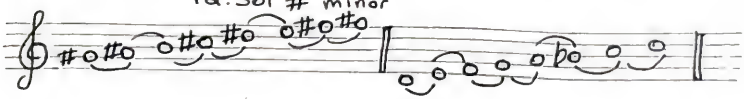

Tabi minörler ait oldukları majörün yapısında değiştirici işareti alır

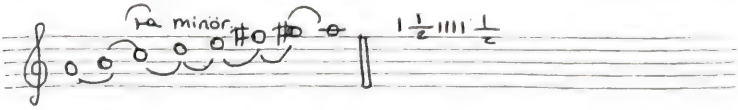

Başlayış ve bitiş notları itibarı ile porte başındaki duruma uygun olan majörün I. III. V derecelerini tutmuyorsa o melodi o majörün mi majörüne göre yazılmıştır. Porte başındaki notalar başlayıp biten notalara olduğu anlaşılır

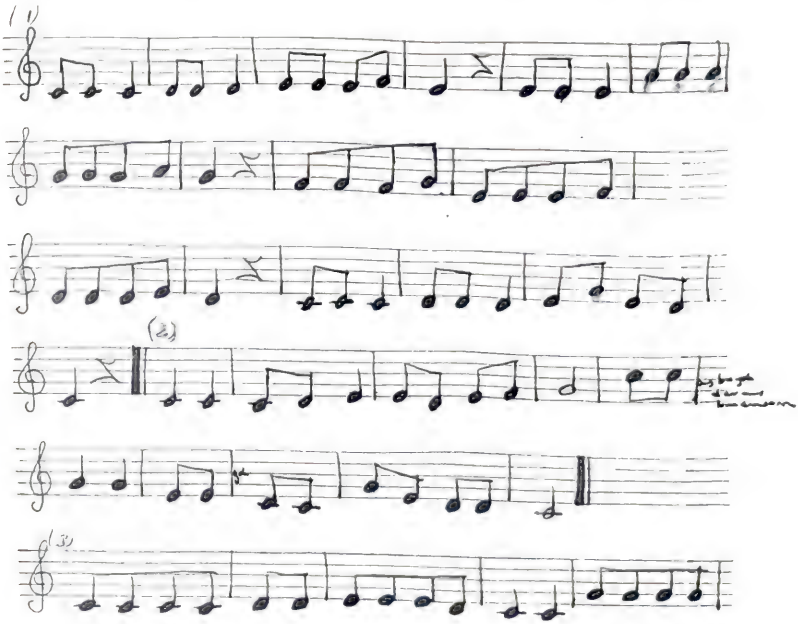

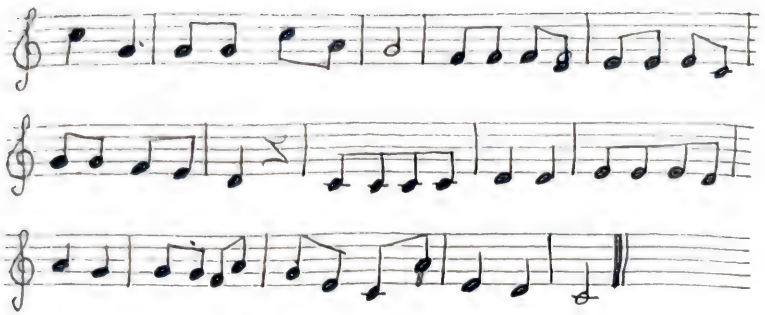

İnsan Sesleri

İnsan Sesleri → Kadın Sesleri
İnsan Sesleri → Erkek Sesleri

1- Kadın Sesleri — Çocuk Sesleri
a) Soprano (en ince)
b) Mezosoprano (ince ses)
c) Alto (Kalın ses)
d) Kontraalto (en kalın ses)

2- Erkek Sesleri
a) Tenor (en ince ses)
b) Baritan (İnce ses)
c) Bas baritan (Kalın ses)
d) Bas (en kalın)

Kadın sesleri bir oktav ince erkek sesleri bir oktav kalın.

1- Bir müzik parçasını bir kişi çalar veya söylerse SOLO denir. Çalana ve söyleyene SOLİST denir.

2- Üç kişi tarafından çalınırsa TERÇER - Söyleyiş Trio

3- İki kişi çalar ve söylerse Düet - Söyleyiş Düyar

4- 4 kişi tarafından çalınırsa Kuartet

5- 5 " " " Kentet - Koro

Beşten fazla olursa veyahut cins müzik aletinin meydana getirdiği topluluğa KORO denir.

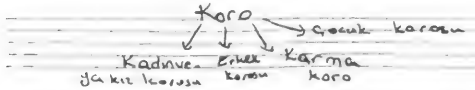

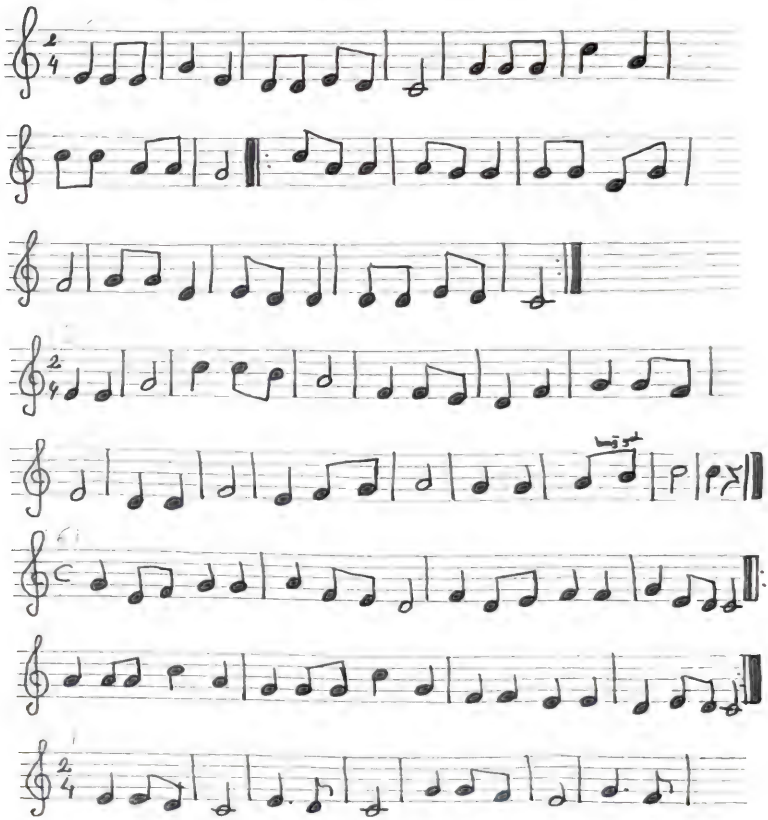

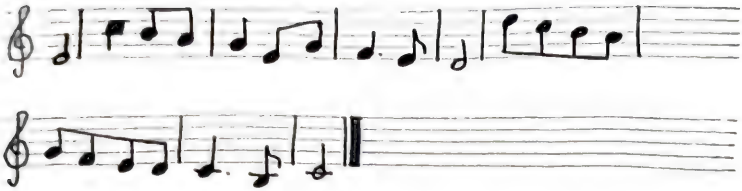

Nüans: Bir müzik parçasının ince veya kalın söylenmesine NÜANS denir.

Nüansta sesin hafiflik veya kuvvetliliği vardır.

PP = Pianissimo = Çok hafif
P = Piyano = Hafif
mp = Mezopiyano = yarı hafif
mf = Mezoforte = yarı kuvvetli
f = Forte = Kuvvetli
ff = Fortissimo = Çok kuvvetli

( ) Uyuşuk işaret

Diminüendo = Dim. (gittikçe hafifleşir)

Bir müzik parçasının çabuk veya ağır çalınıp söylenmesine NÜANS denir.

Largo = Çok ağır ve geniş geniş
Lento = Largodan biraz çabuk, çok ağır.
Adagio = (Lentodan biraz çabuk) ağır ve rahatlıkla
Moderato = Orta normal
Andante = Ağır
Allegreto = Çabuklaşa
Allegro = Çabuk
Vivace = Çabuk ve neşeli; hareketli
Presto = Çok çabuk hızlı,
Ritardando = gittikçe ağırlaşan Rit....

Do
Do#
Re
Re#
mi
fa
fa#
sol
sol#
la
la#
si

Bu majörler ses bakımından ayrı ayrıdırlar.
Buna müzikte 12 ton sistemi denir.

Fa-do-sol-re-la-mi-si
b Si-mi-la-re-sol-do-fa

Fa ~~notasıyla~~ b'li notlarla başlayan (b)
Re-mi-sol-la-si #'li bütün notlarla başlayan-

larda (#)

Gam belli olunsa yapısındaki diyezleri bulmak

Gamın başladığı nottan yarım ses aşağı-
yan indirişimizde karşılaştığımız diyeze kadar
olanlar bu gamın içinde vardır

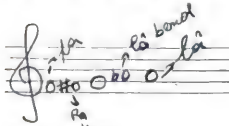

Bir ölçü içinde bulunan vuruş Topluluğuna Ü

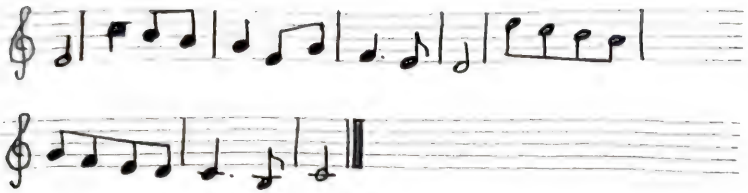

Nüans: Bir müzik parçasının ince veya kalın söylenmesine NÜANS denir.

Nüansta sesin hafiflik veya kuvvetliliği vardır.

pp = Pianissimo = Çok hafif
p = Piyano = Hafif
mp = Mezopiyano = yarı hafif
mf = Mezoforte = yarı kuvvetli
f = Forte = Kuvvetli
ff = Fortissimo = Çok kuvvetli

( ) Nuçulu işaret
Dimainuendo = Dim. (gittikçe hafifleşir)

Bir müzik parçasının çabuk veya ağır çalınıp söylenmesine NÜANS denir.

Largo = Çok ağır ve geniş geniş
Lento = Largodan biraz çabuk, çok ağır.
Adagio = (Lentodan biraz çabuk) ağır ve rahatlıkla
Moderato = Orta normal
Andante = Ağır
Allegreto = Çabuklaşa
Allegro = Çabuk
Vivace = Çabuk ve nepeli; hareketli
Presto = Çok çabuk hızlı.
Ritardando = gittikçe ağırlaşan Rit....

Do
Do#
Re
Re#
mi
fa
fa#
sol
sol#
la
la#
si

Bu majörler ses bakımından aycı ayrıdırlar.
Buna müzikte 12 ton sistemi denir.

Fa-do-sol-re-la-mi-si
♭ Si-mi-la-re-sol-do-fa

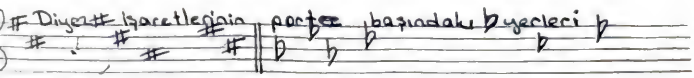

Fa ~~notasıyla~~ ♭'lü notlarla başlıyan (♭)
Re-mi-sol-la-si #'li bütün notlarla başlıyan-
larda (#)
Gam belli olursa yapısdaki diyezleri bulmak
Gamın başladığı nottan yarım ses aşağı-
yarı indiğimizde karşılaştığımız diyeze kadar
olanlar bu gamın içinde vardır

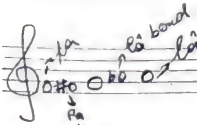

Bir ölçü içinde bulunan vuruş Toplulupuna USUL denir.

Usuller

Basit usuller Bileşik usuller

$\frac{2}{4}, \frac{3}{4}, \frac{4}{4}, \frac{3}{8}$

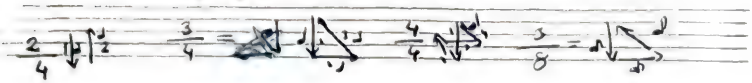

Basit usullerin hepsi aynı karakteri göstericiler. Vurmalarından her biri iki ve ikinin kuvveti eşit parçalara bölündüğünde müzikte mevcut not değerlerinden herhangi birisini meydana getiriyorsa bu gibi usullere BASİT usuller adı verilir.

Bileşik Usuller: $\frac{6}{8}, \frac{9}{8}, \frac{12}{8}$

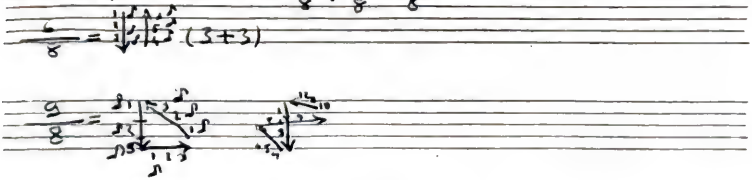

(3+3) (3+3+3) (3+3+3+3)

Vurmalarından her biri üç ve üçün kuvveti eşit parçalara bölündüğünde müzikte mevcut not değerlerinden herhangi birisini meydana getiriyorsa bu gibi usullere BİLEŞİK usuller denir.

Karma Usuller:

5/8 (2+3=5) Birinci vuruş 2 ve kalın hatlarına

8/8 (3+2+3) 2 vuruş 3 ve 3'ün hatlarına bölünür

7/8 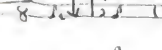
(2+2+3)
(2+3+2)
(3+2+2)

9/8

10/8

9/8 İlk usul
(2+2+2+3)
(2+2+2+2+2)
(2+3+2+2)
(3+2+2+2)

10/8 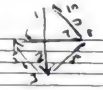
(2+3+2+3)
(2+3+3+2)
(3+2+3+2)
(3+2+2+3)

Vuruşlarından başları 2 ve 3 nin katlarına başlıyorsa bu usullere karma usul denir.

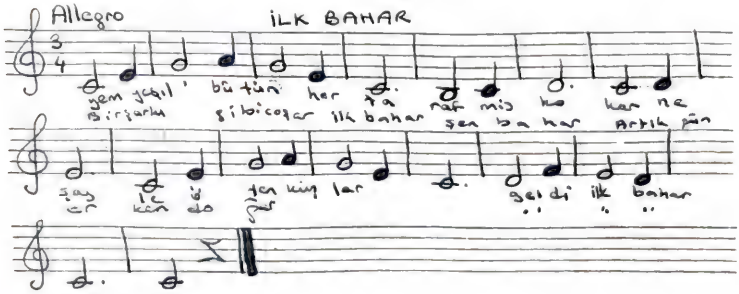

KUZU

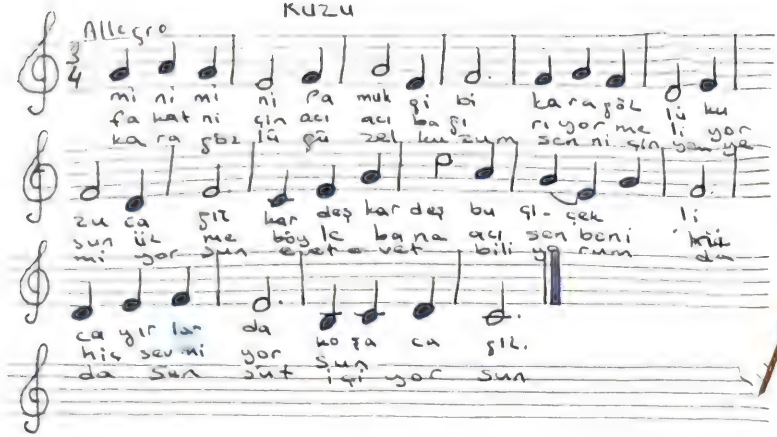
Allegro
mi ni mi ni pa muk gi bi kara göl lü ku
fa kat ni çin acı acı bağı ri yor me li yor
ka ra göz lü çü zel ku zum sen ni çin ba na
zu ca gil kar deş kar deş bu çi - çek li
sun üz me böy le ba na acı sen beni kül
mi yor sun eşek - sa - vat bili yo rum da
ca gir lar da ko ça ca gil.
hiç sev mi yor sun
da sun süt içi yor sun

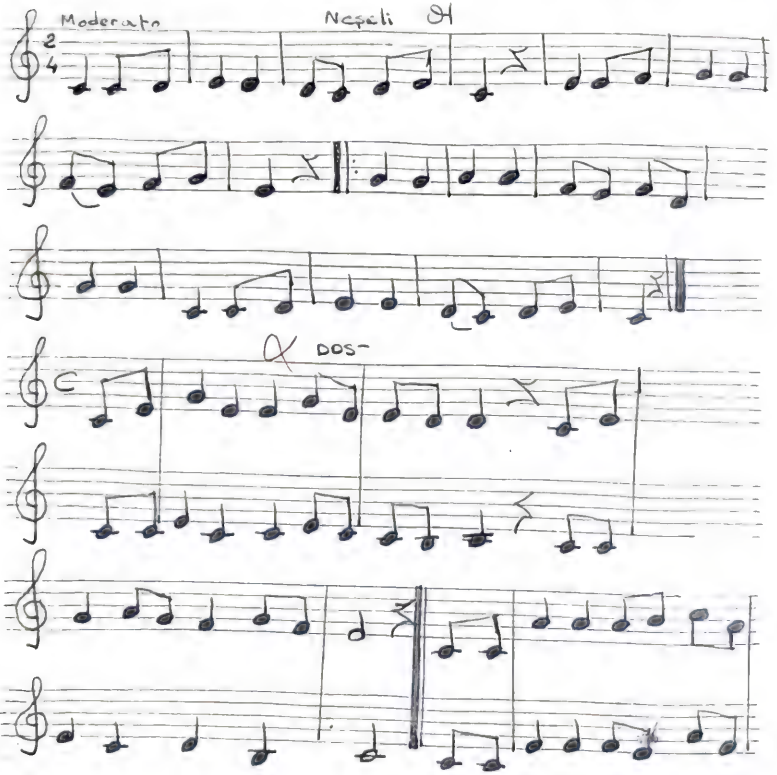
Moderato
Neşeli
DOS-
1.
2.

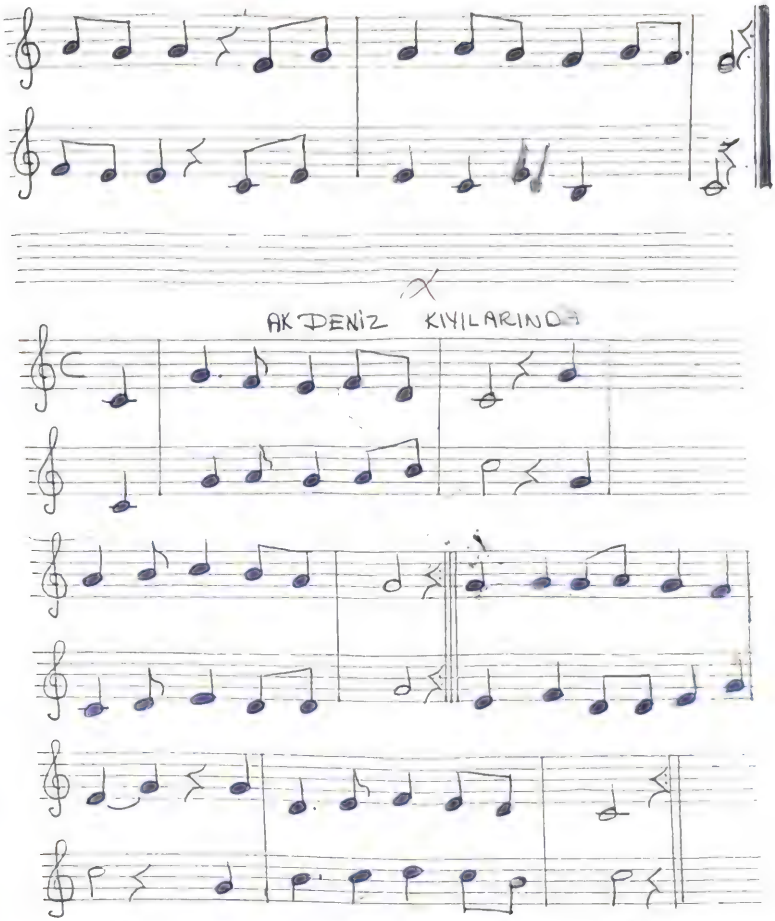

Yarin gittim sen geldin aç kapımın ben geldim.
Bana bir yudum su ver çok uzak yoldan geldim.

Rüzgârlardan akım var şimşekten kanadım var.
Göğsünde al yazılı gafilsin karatın var.

Deniz deniz ah deniz. Sulari barah deniz.
Kalpida yar ağlıyor gidesim barah deniz.

EKSIK ÖLÇÜ (Anakroz)

Prozodi bakımından Müziktaki kuvvetli zamanı kuvvetli cümlelere denk getirmeye PROZODİ denir. Vurgulu zamanların aynı zamana denk getirilmesi için eksik ölçü kazı uygulanır. Dostlukta olduğu gibi.

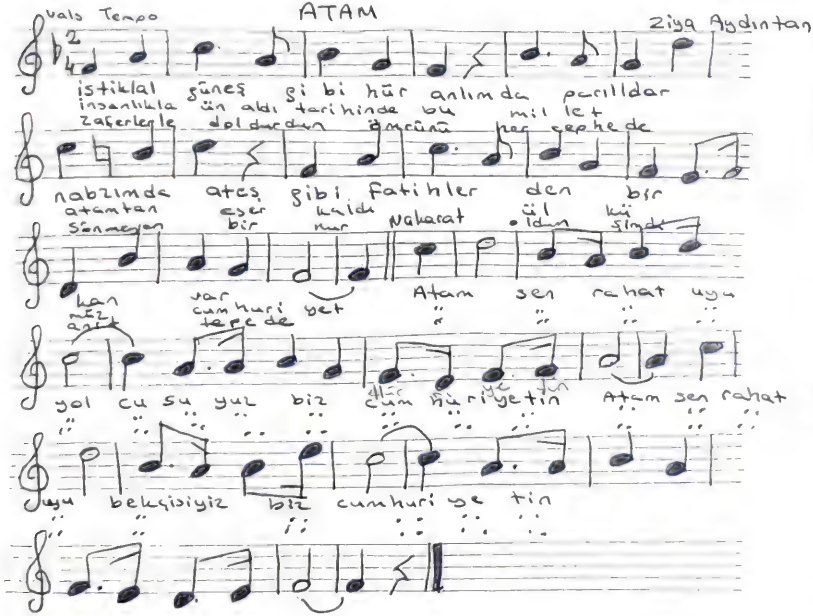

Transpoze: Herhangi bir melodiği ses aralıklarını bozmadan yazılmış olduğu tondan başka bir tona bütün ile ~~başka bir tona~~ nakletmeye transpoze denir.

TRASPOZE ÇEŞİTLERİ

1- Doğrudan doğruya transpoze bu transpoze-yi herkes yapamaz.

2- Yazılacak transpoze

3- Anahtar değiştirmek suretiyle transpoze

4- Değiştirici işaretle transpoze etmek. Burada her notun önüne işaret konulur.

2

Yapılırken dikkat edilecek noktalar

1. Bu tonun yapısında hangi değiştirici işaretler vardır.

3- Melodiği transpoze ettiğimiz taktirde hangi tonda aktarılmış olacaktır.

4- Transpoze edildiğinde aktarılmış olan gamın yapısında hangi değiştirici işaretler bulunacaktır.

Bir melodi majöre göre yazılmışsa majöre göre transpoze edilir.

Bir melodi minöre göre yazılmışsa minöre göre transpoze edilir.

İSTİKLÂL MARŞI

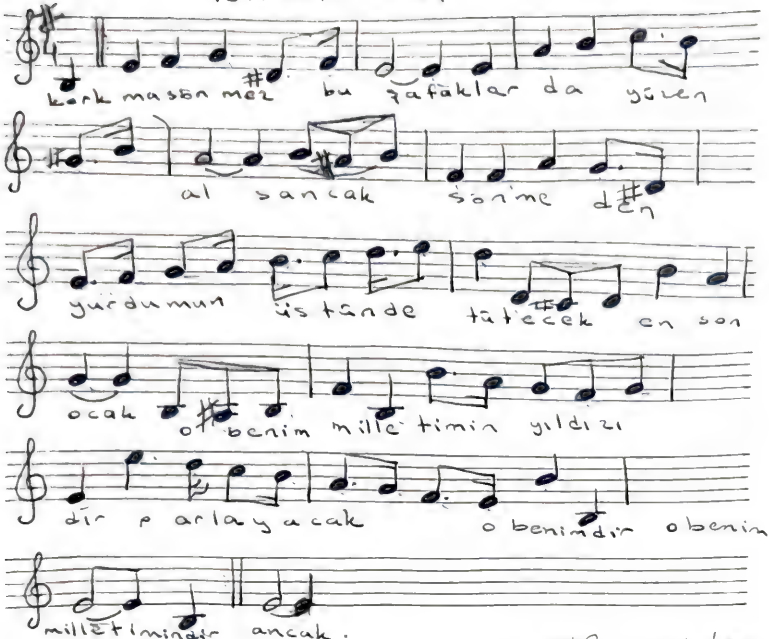

MÜZİKTE BULUNAN UNSURLAR

Müzikte seslerin uzunluk ve kısalığından meydana gelen süre farkları müzikte Ritim denir.

RİTİM: Seslerin uzunluk ve kısalıklığından meydana gelen hareketler zinciridir.

Ritimde portreye ihtiyaç yoktur. Sadece uzunluk ve kısalık vardır.

Melodi: Seslerin incelik ve kalınlık farklarından meydana gelen müzikal ifadeler bütünüdür.

Armoni Aynı anda duyulan birden fazla en az üç sesten akorun birbirini takip etmesinden meydana gelen çok seslilişe denir.

YARIM SESLER

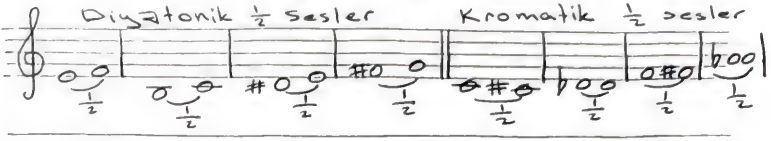

Yarım sesler ikiye ayrılır: 1) Aynı notaların meydana getirdikleri yarım sesler Diyatonik ½ sesler.
2) Aynı notaların meydana getirdikleri ½ sesler. Kromatik ½ sesler.

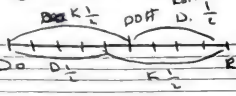

$\frac{1}{9}$ kadar küçük farkı duyabilmektedir. Bundan daha az olursa ayırt edemez. Müzikte bu tam sesin $\frac{1}{9}$ koma adı verilir. Bir tam ses 9 komadan meydana gelir.

Diyatonik yarım seslerin değeri 4 komadan ibarettir.
Kromatik " " " 5 " "

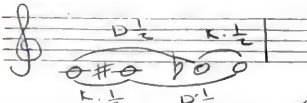

Do + Do# = ½
Do + Reb = ½
Do + Do# = Do + Reb
Do# = Reb

Sabit perdeli enstrumanlarda Do# = Reb dur.
Müzikte en küçük aralık yarım sestir.

Bir aralık o aralığı meydana getiren notaların adeti isimlendirilir. En küçük aralık ikili aralıktır.

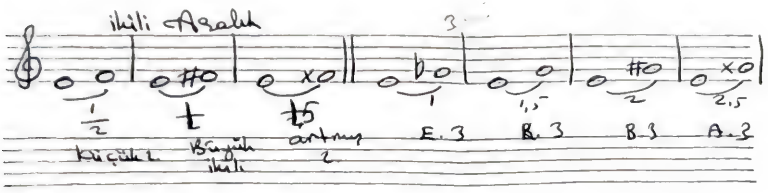

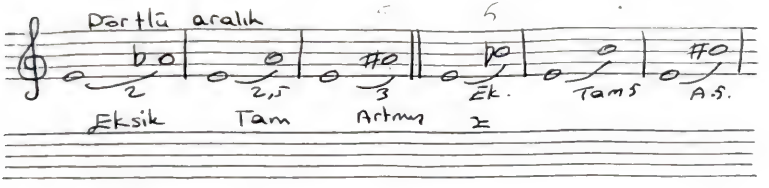

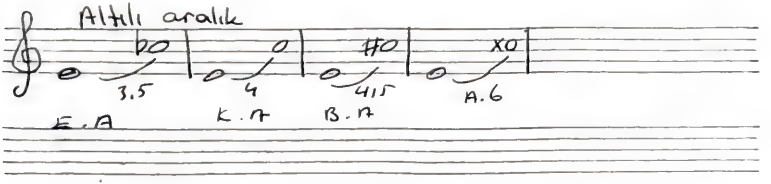

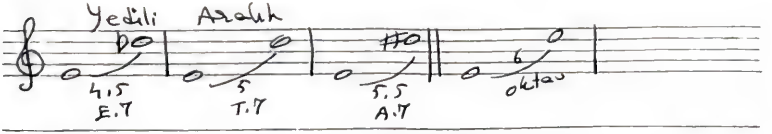

AKORU HANGİ SESLER MEYDANA GETİRİR

(3lü aralıklarla birbirini takip eden seslerdir.)

Hangi ses üzerinde kurulmuşsa en alttakine temel ses denir.

Birbirine uygun olan seslerden akor meydana gelir.

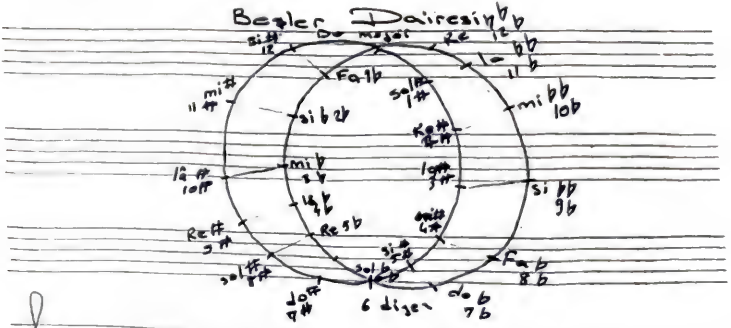

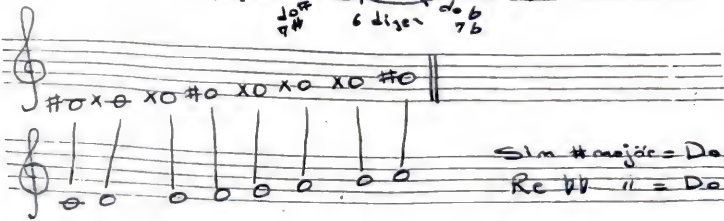

Sim # majör = Do majör
Re bb " = Do "

Müzikte farklı iki notun değiştirici işaretler vasıtasıyla aynı sesi vermelerine armoni denir.

Çok bemolden az diyeze

Yapı bakımından akor ekilmiş akor

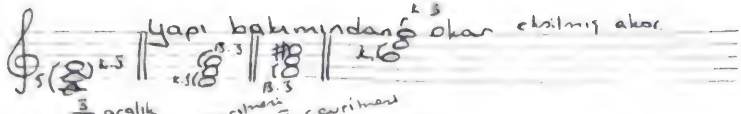

3/5 aralık

1. çevrilmesi

II. çevrilmesi

III. yola

3 6 akoru

3/5 üçsesli akoru

En alttaki notun en üste çıkartılmasına akorun çevrilmesi denir

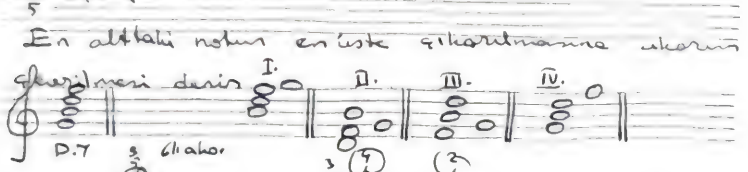

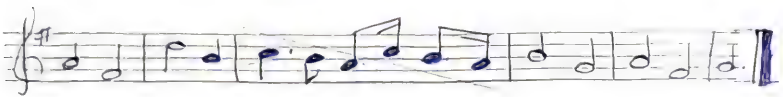

Öğretmen Marşı

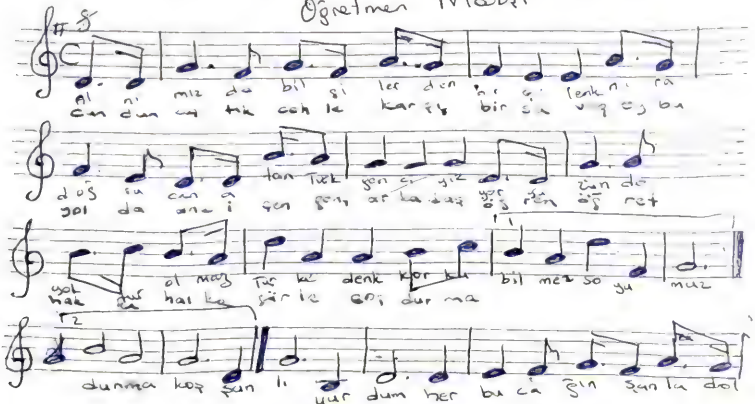

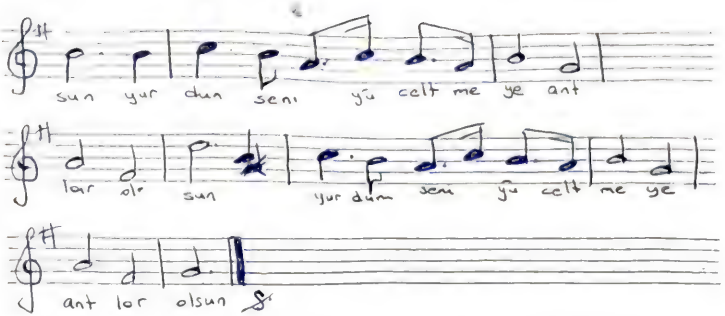

Bir melodiyi teşkil eden ses gruplarının en küçük kısmıdır. Motiflerin birbirini takip etme-

sinden müzik cümleleri meydana gelir.
Motif 2, 4 ölçüden meydana gelir.

Cümleler motiflerden meydana gelir.
Bir melodi müzik cümlelerinden meydana

gelir. 2 veya 4 cümlenin bicarada bulunmasın Periyod'u meydana getirir.

Periyod'ların bir arada bulunmasından müzik eserleri meydana gelir. Bölümler kısmı

olarak adlandırılırsa + kısmalı parçalar 2 kısımlı parçalar gibi.

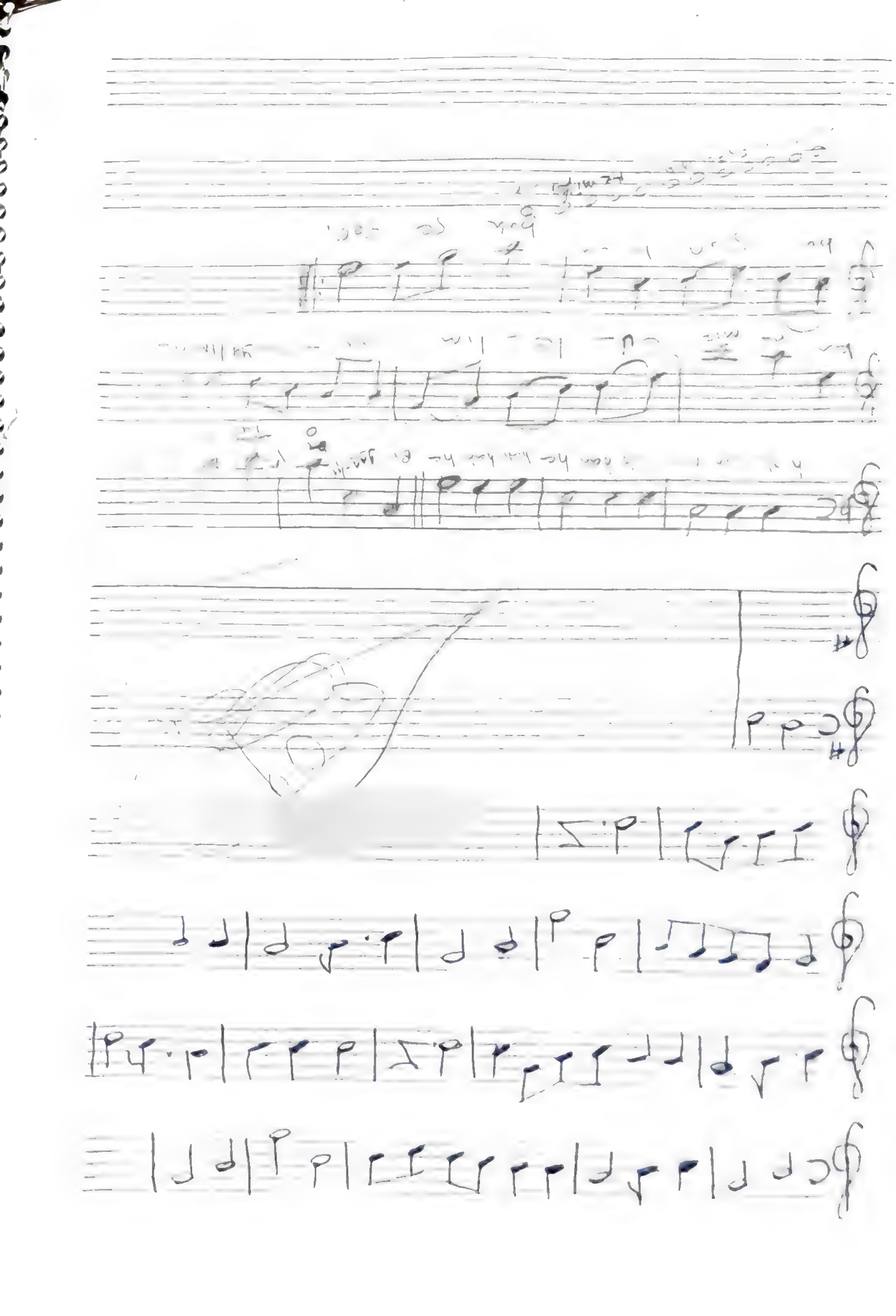

BAHAR

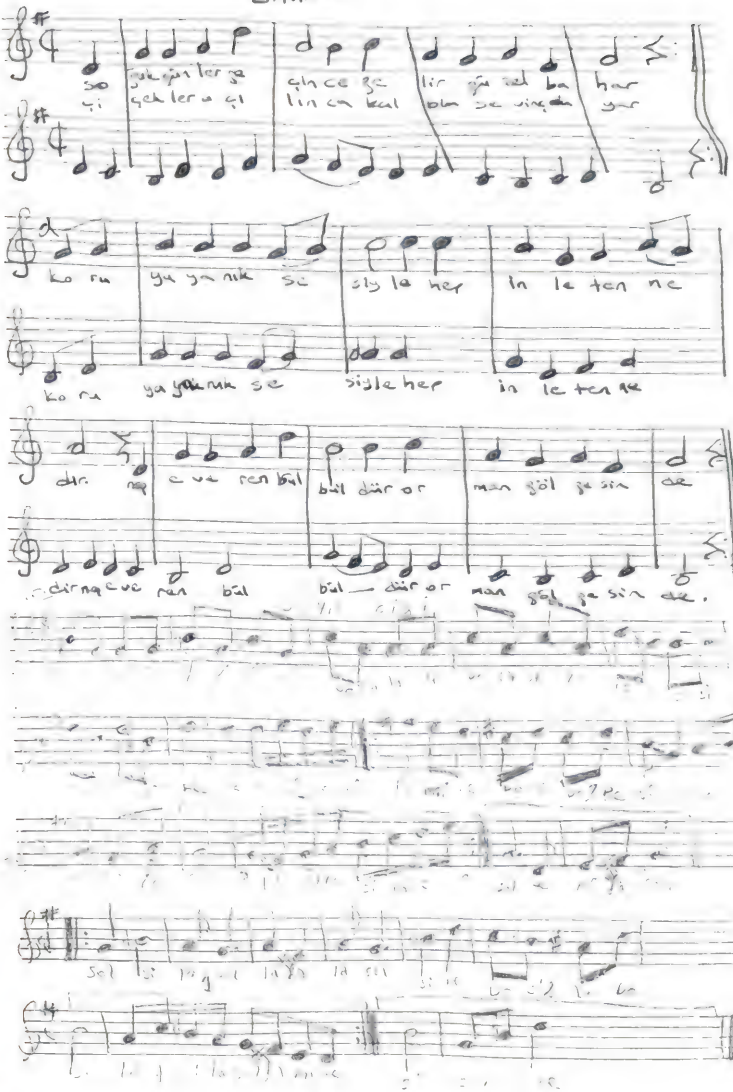
so
çi
çek çek ler ge
çek ler e çi
çin ce ge
lin ce kal
lir çe çek ba
ahm ce sin den
har
yor
ko ru
ya ya nik se
sis le her
in le ten ne
dün ya
e ve ren bül
bül dün or
man gül ge sin
ede.

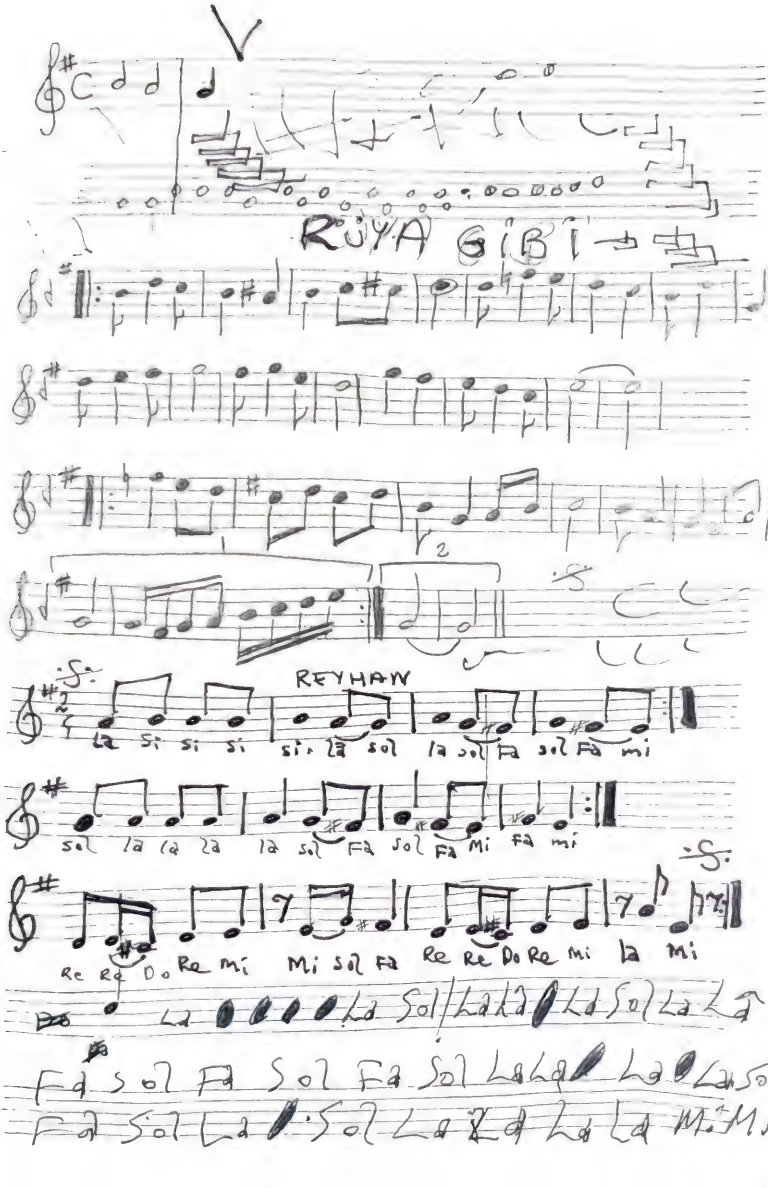
RÜYA GİBİ
REYHAN
La Si si si si, la sol la sol Fa sol Fa mi
sol la la la la sol Fa sol Fa Mi Fa mi
Re Re Do Re Mi Mi sol Fa Re Re Do Re Mi la Mi
Fa sol Fa Sol Fa Sol La La La Sol
Fa Sol La Sol La La La Mi Mi La

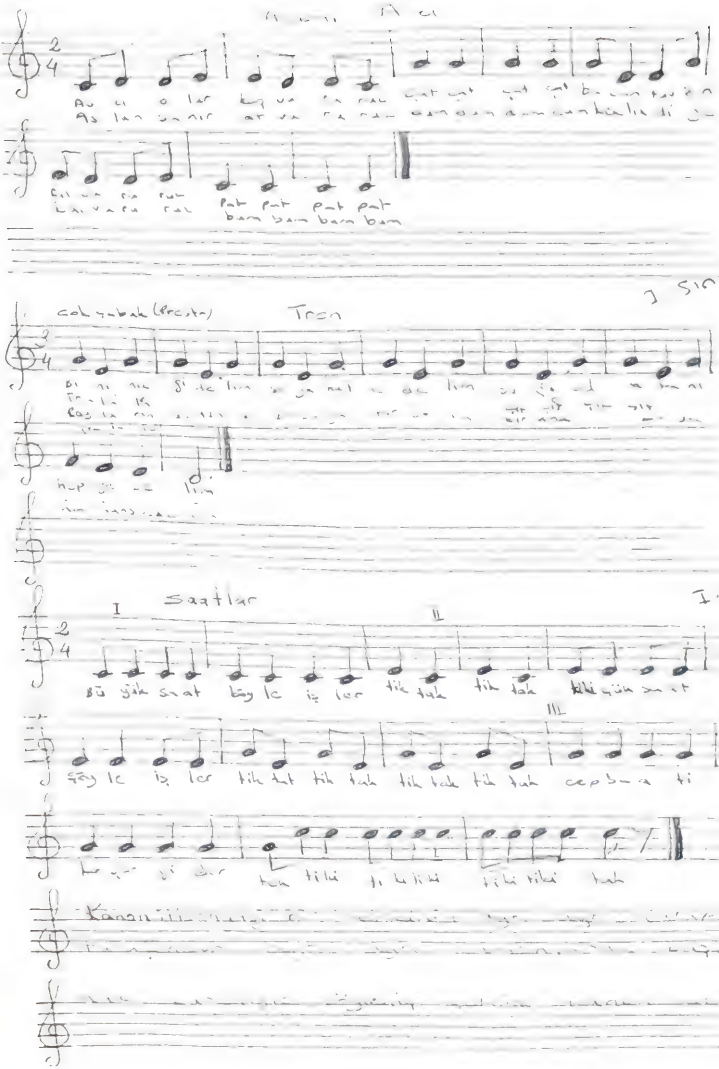
1 sınıf
Tren
I
Saatler
II
III
I. sınıf
Kanon

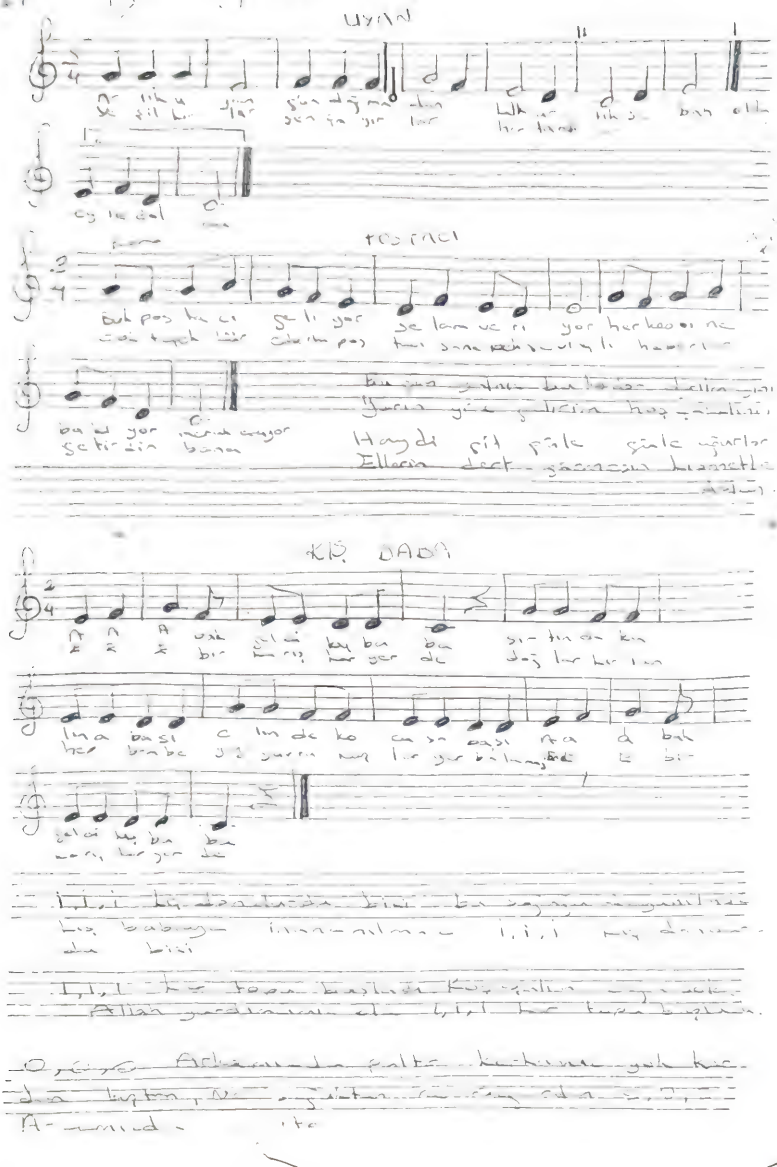

İİ,İİ,İİ El ayak işitti. Bucuk Lalak meşgul oldu.
Sütünü katar dolu İİ,İİ,İİ el ayak döndü

(Lil vurdu)
II,II,II Eh artık ders vurdu. Herkes gitsin içeriye
kimse kalmasın geriye II,II,II Eh artık lil vurdu.

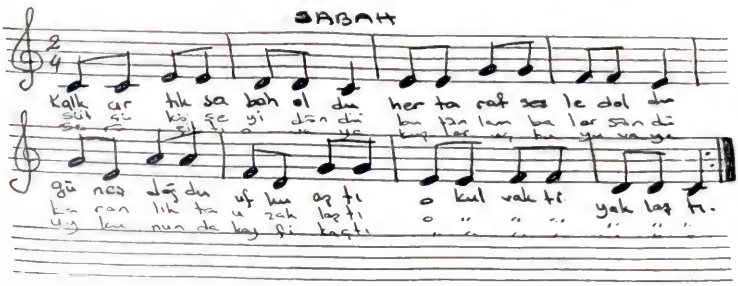

Sütü kaynayı döndü. Bütün kababalar şaşdı.
Her yanlıkta uyaklaştı okul vakti yaklaştı.
Sürü şitti uçuşa kuşlar uçtu havaya. Uykusundu
neşeli kaçtı. Okul vakti yaklaştı.

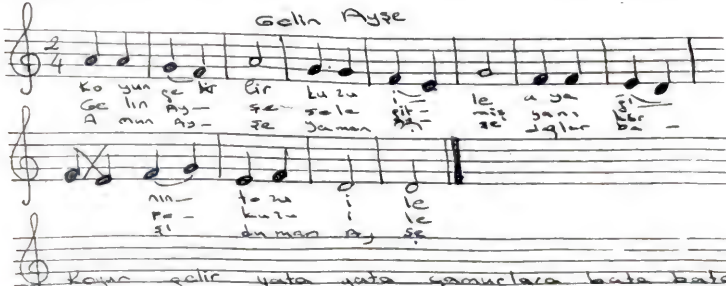

Koyun gelir yata yata samurlara bata bata
Gelin Ayşe bele şitmiş yosunlara tuta tuta
Aman Ayşe yaman ayşe dağlar boşu duman Ayşe
Evlerinin önü kavak kavaklardan düşen yaprak
Gelin Ayşe sele şitmiş eli kasen yüzü ayak
Aman " yaman ayşe yaman Ayşe dağlar boşu duman Ayşe

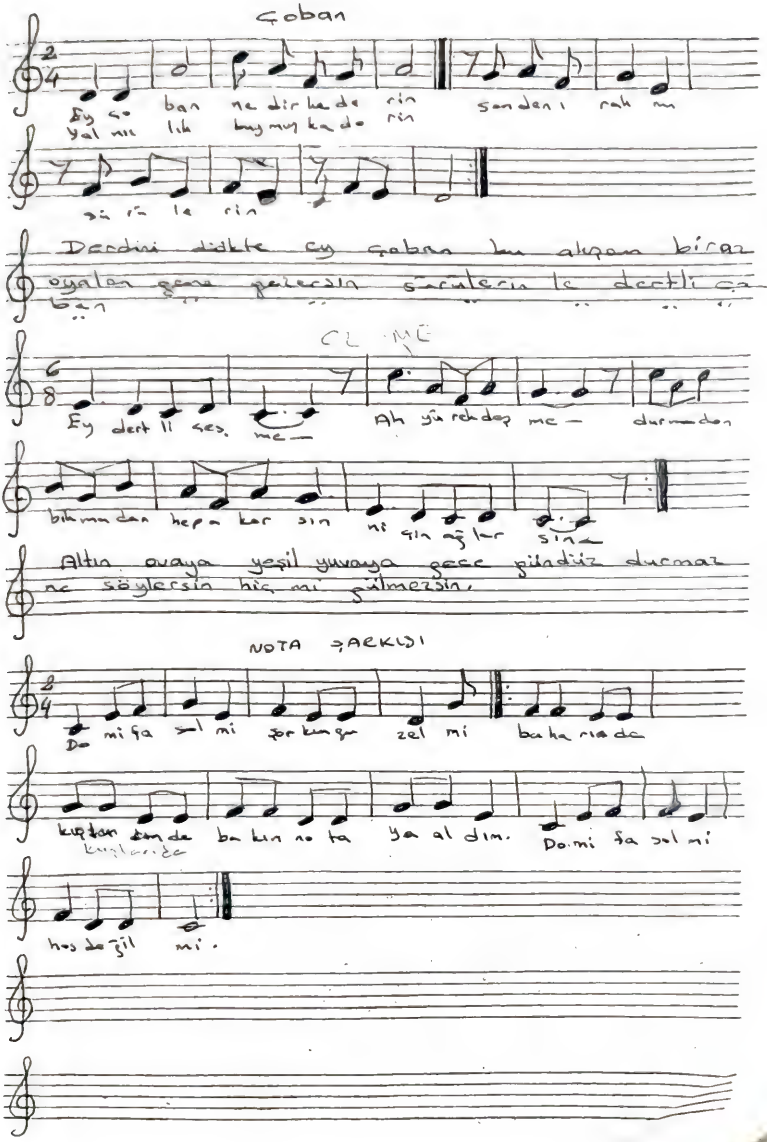
Çoban
Ey Ço ban ne dir ka de rin sen den i rah mı
Yal nız lık kay mış ka de rin
şi rin le rin
Derdini dinlet ey çoban bu akşam biraz
oyalan gene gelecek sürülerin le dertli çoban
CEMİ
Ey dert li ses. me— Ah yü rek deş me— dur mu den
bil mem den hep a ter sin ni çin ağ lar sın—
Altın avaya yeşil yuvaya gece gündüz durmaz
ne söylersin hiç mi şikmezsin.
NOTA ŞARKISI
Do mi fa sol mi şar kım şar zel mi ba ha ria da
kuş lar dan da ba kın no ta ya al dım. Do mi fa sol mi
kuşlarında
hos değil mi.

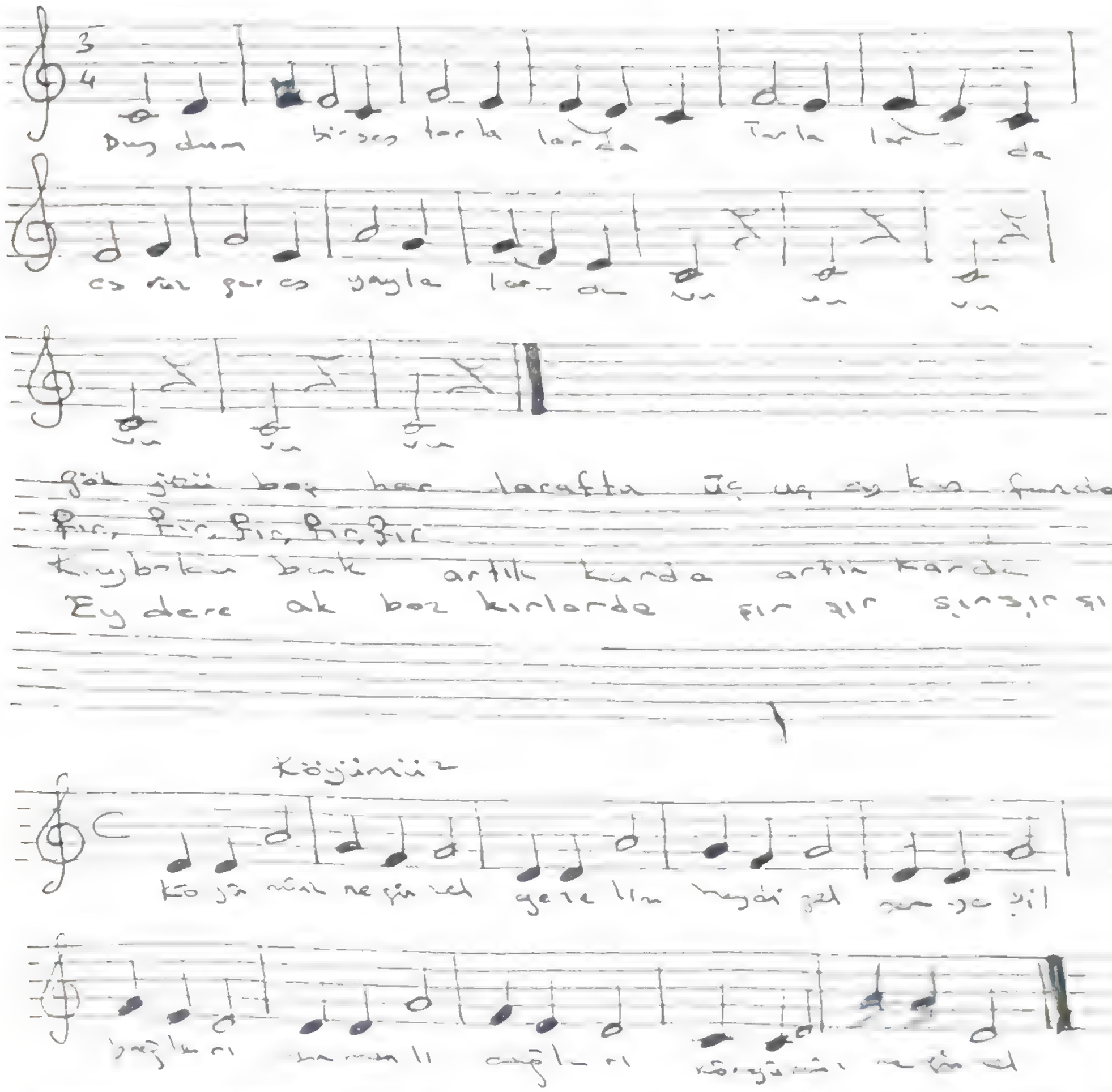
Dum dum
bi ses ter la lar da
Ter la lar da
es kin ge ce yayla lar da
köyümüz

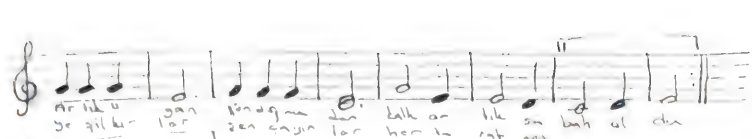

BEBEĞİM

1. sınıf

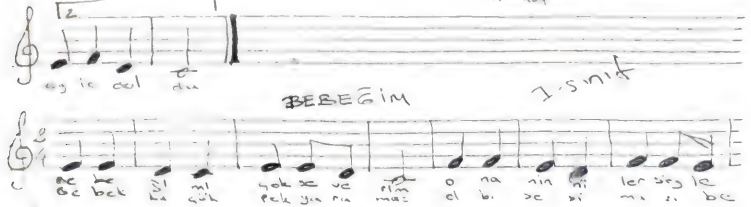

GÜZ

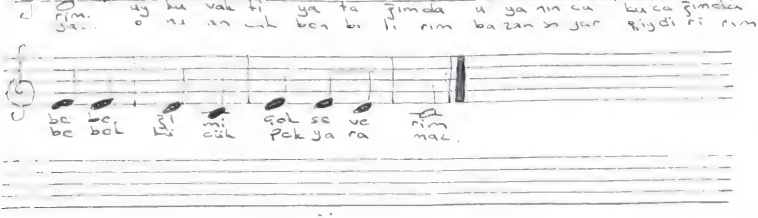

OYUN

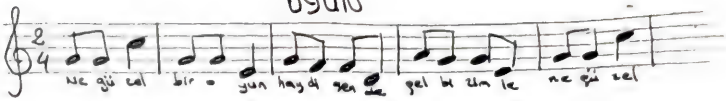

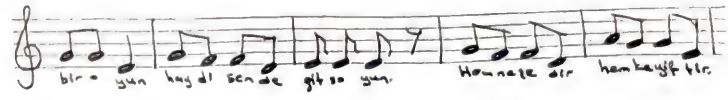

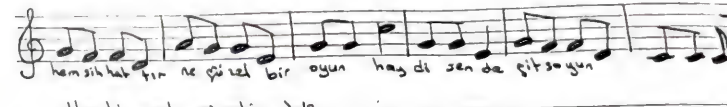

Haydi gel şimdi biz
Hep birlikte dans edelim
Haydi gel şimdi biz
Bir kalkıp bir çıkalım.

Bir adımla bir tempoyla
Bir çalımla bir arzuyla
Haydi gel şimdi biz
Bir kalkıp bir çıkalım.

DERE

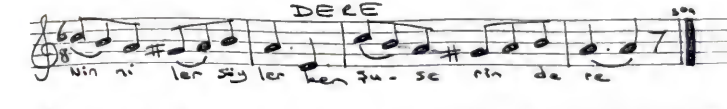

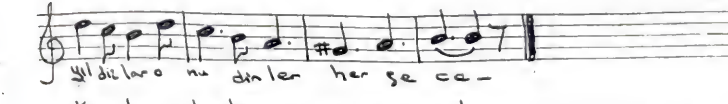

Kıvrılıp akarken şu serin dere
Rüzgara neler söyler gizlice
Kıvrılıp akarken şu serin dere

KIRLARA DOĞRU

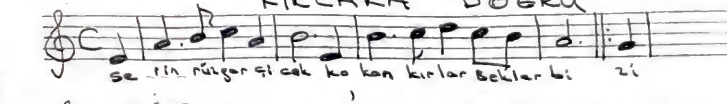

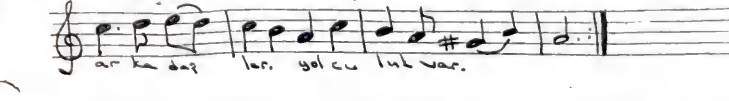

Gümüş dere boyu
Soğuk pınar suyu
Bekler bizi arkadaşlar
Yolculuk var.

Cennet gibi bağlar
Sisli yüce dağlar
Bekler bizi arkadaşlar
Yolculuk var.

Şu gölgeli orman
Şu neşeli harman
Bekler bizi arkadaşlar
Yolculuk var.

BAYRAK

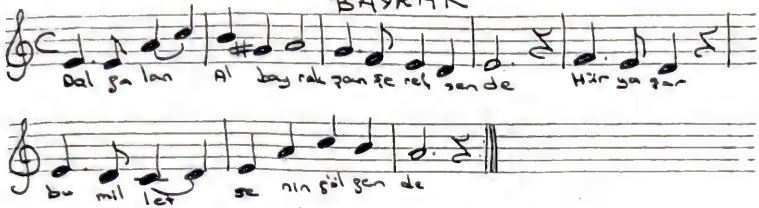

Parlasın ayyıldız her zaman sende
Hür yaşar bu vatan senin gölgende

VATAN

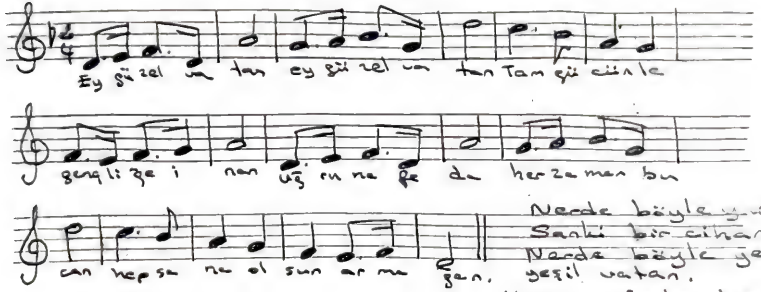

Nerde böyle yurt
Sanki bir cihan
Nerde böyle gen-
çeşil vatan.

Uğruna feda her za-
man bu can
Hep sana olsun arma-
ğan.

'ALEV ŞARKISI

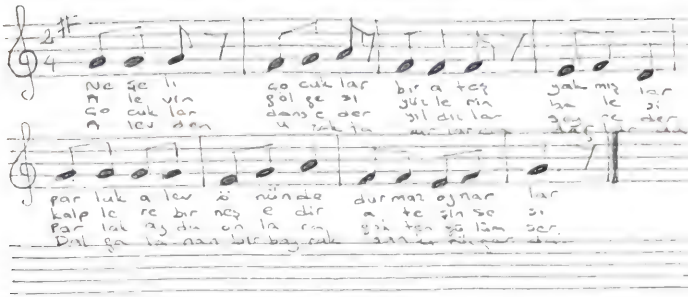

KIŞA VEDA

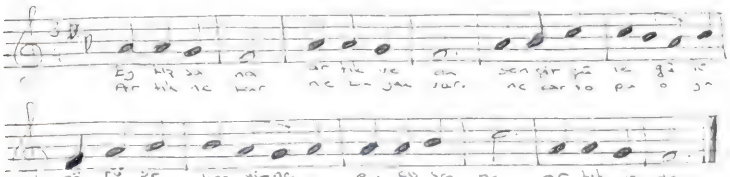

Ayşe nazlıcı ile röportaj AVRUPA türküsü

Kaçırdıklarım o büyüttü. Bana emek verdi. Kandırıp yerdi. Annem annem ey gülümsemem Ben ne zaman başka el- ler sesini sevsin sözler. Gözyaşı dağlar Annem annem, ey, gülümsemem. Hep neşeli gün zole kalkmadı yüzün gözlerin. Annem annem ey gülümsemem

EY FİL

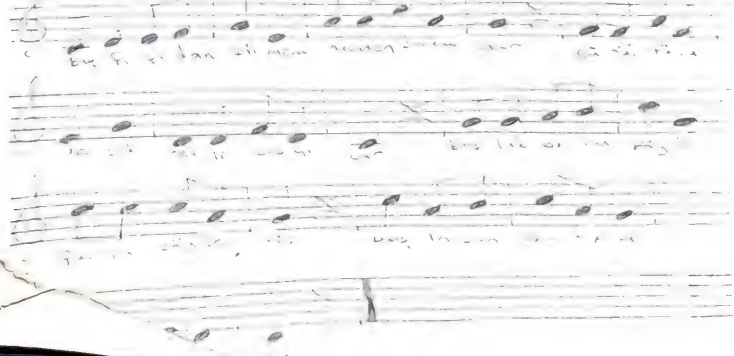

Çiftçi Dayı

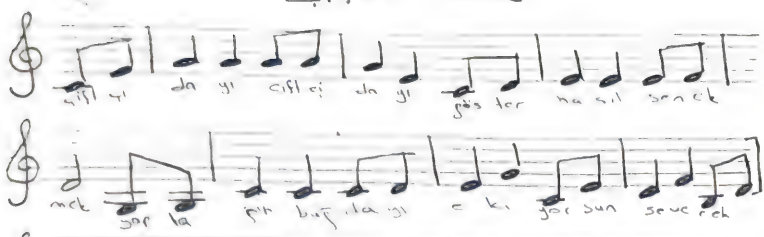

Solo: Çiftçi dayı çift.çi dayı göster nasıl sen ekmek yaptıkları şu buğdayı ekiyorsun severek

Solo: Ekin vakti şu tarlayı baştan başa sürerek Ete böyle ben buğdayı ekiyorum severek.

Koro: Doldurunca ambarını kulübene girerek şüphesiz sen çiftçi dayı uyuyorsun gülerek.

Solo: Doldurunca ambarları artık biter terlemek işte böyle bazan evde uyurum ben gülerek.

KÜÇÜK ODUNCU

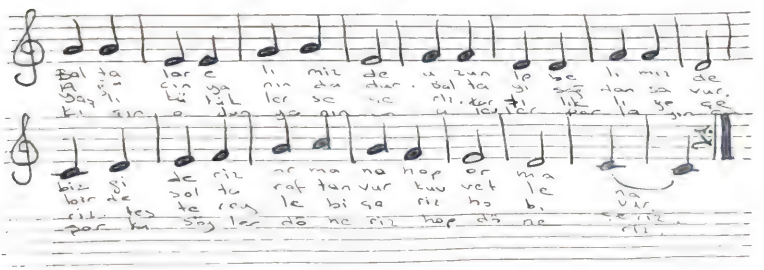

HASTALIKLAR

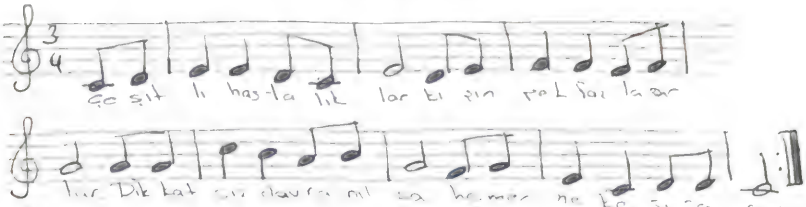

Bir yaranın nasıl geçip zatürreeye dönüşür
Hangi ilaç insanın sinirine dokunur
Canını seven insan ayağını denk atar. Aşı olur
bol bol yer Hep erken yatar kalkar.

BESLENELİM

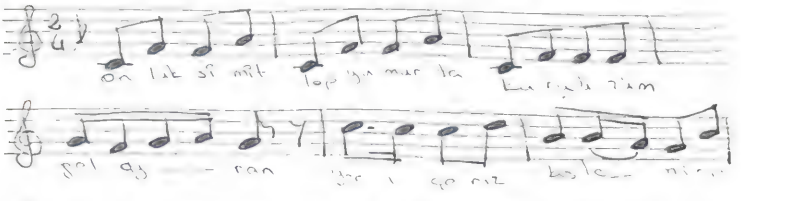

Hem çalışmak hem beslenmek nasıl yapılır. Bir sitil sözlüğü. Amen gel aşıran.

Problem çıktı bolduk. Tadı çok tuzlu ~~[illegible]~~ Kocaman ~~[illegible]~~ ısmarlı çok kaşık getirmeden.

Kış

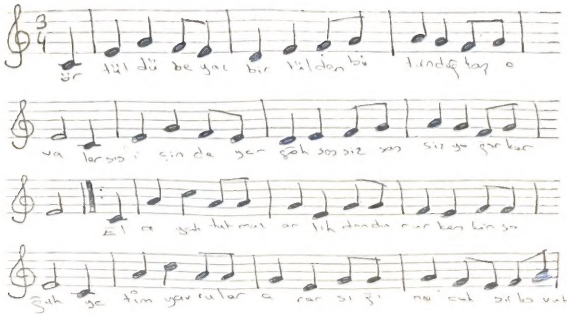

Nerde o güzel günler hani kuş-
ların sesi keskin bir soğuk çıkmadan-
durugor her kesi
El ayak tutmaz artık donduran keskin
soğuk yetim yavrular gibi sığınmak bir kovuk.

İLK ÖĞRETİM HAFTASI

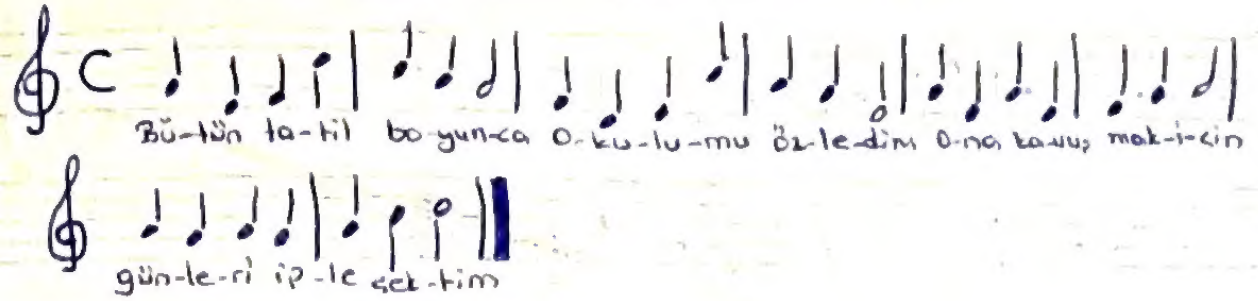

İşte okul açıldı güldü sınıf tahtası
Konulara başlangıç ilk öğretim haftası

NOT: Her dörtlükten sonra aynı melodi bir defa da "la la" şeklinde söylenecektir.

KAFKAS MARŞI

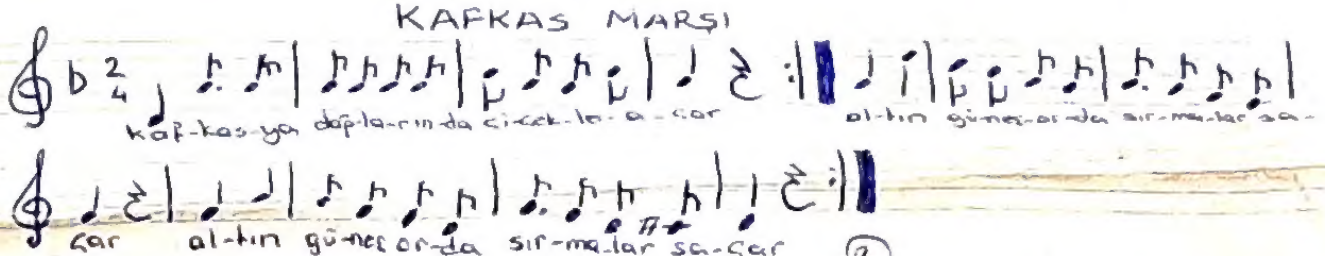

① Kafkasya dağlarında çiçekler açar
Altın güneş orda sırmalar saçar
Bozulmuş düşmanlar hep yel gibi kaçar

Nakarat { Kader böyle imiş ey garip ana
{ Kanım helal olsun güzel vatana

② Kafkasya dağlarına bomba koydular
Türk'ün sancağını öne koydular
Şanlı zaferlerle düşmanı boğdular

NAKARAT

③ Kafkasya dağlarında oturdum kaldım
Şehit olanları deftere yazdım.
Öksüz yavruları bağrıma bastım.

NAKARAT

④ Türk oğluyum ben ölmek isterim
Toprak diken olsa yatağım benim
Allah'ından ~~bots~~ utansın dönenler geri.

NAKARAT

TRAFİK HAFTASI

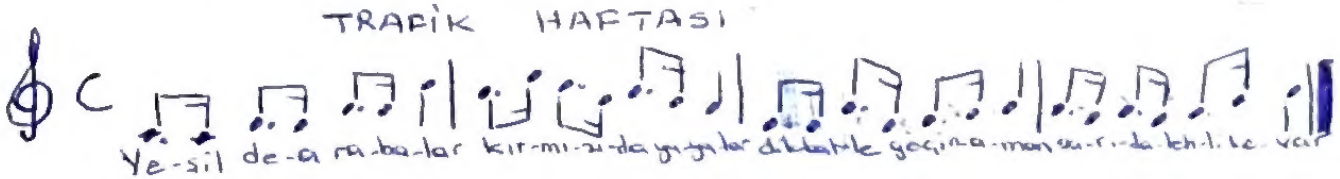

Yeşilde arabalar kırmızıda yayalar
Dikkatle geçin aman sarıda tehlikevar

Lamba ve işarete hep dikkat ~~edin~~ etmeliyiz
Sağa sola bakıpta karşıya geçmeliyiz

Trafikte yardımcı polisi ve lambası
Kazaları azaltır her trafik haftası

YEŞİLAY

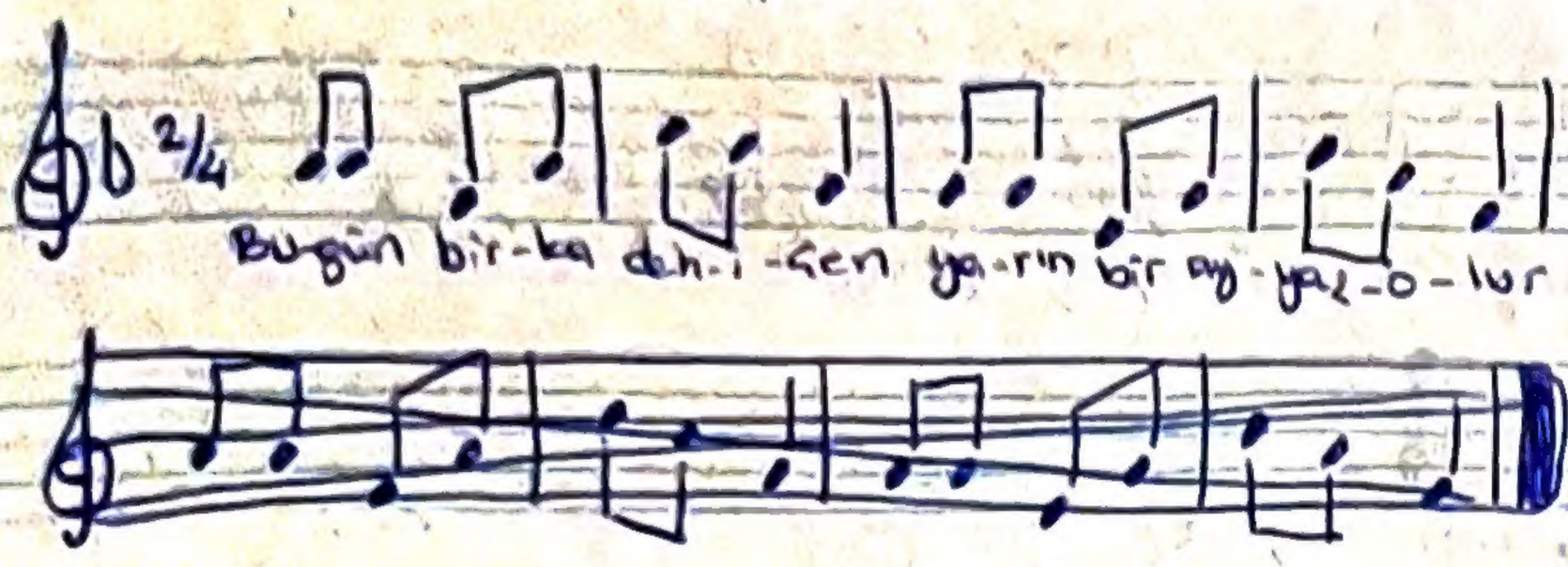

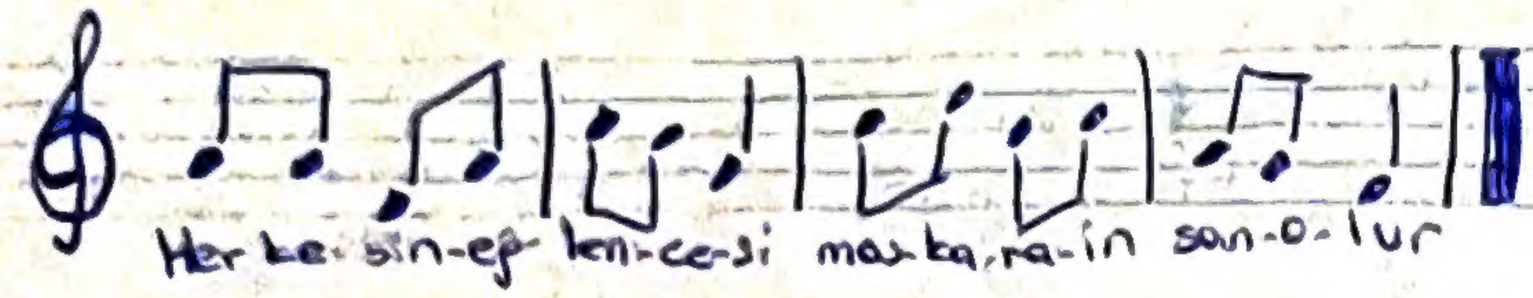

Yurdunu seven kimse zehire para vermez.
Okumuş bilgililer buna tenezzül etmez.

İçkiyi dost sananlar içipte aldananlar
Günün birinde elbet pek çok pişman olurlar.

Yeşilay haftasında sen söyle zararı
İçki yerine yemiş yemenin yararını.

KIŞ HASTALIKLARI

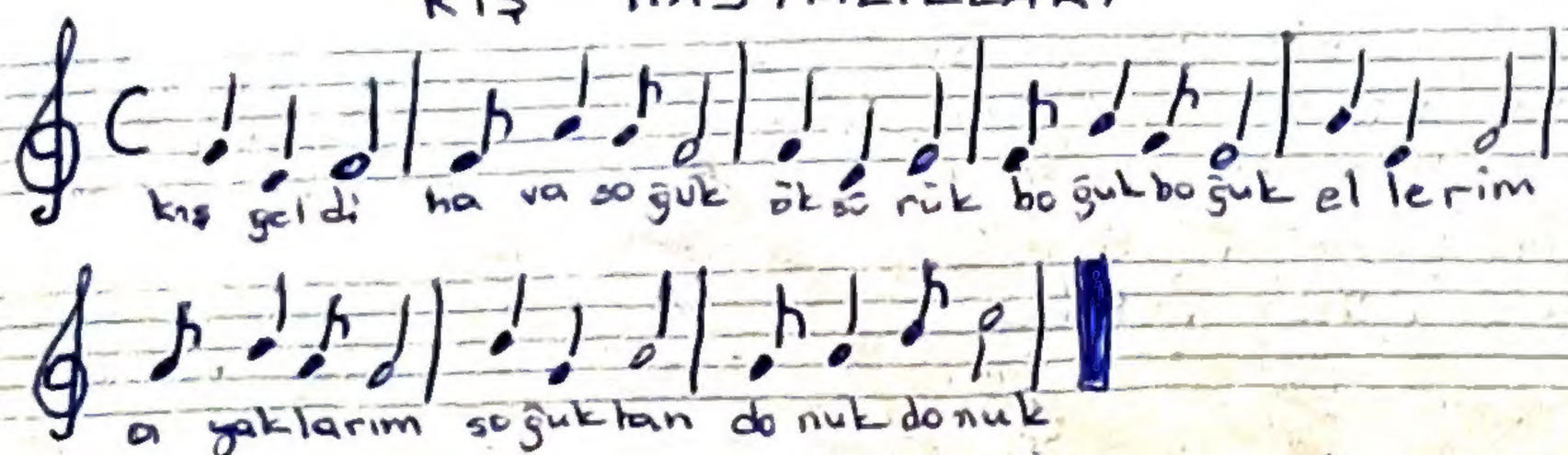

Hasta olmamak için kışın kalın giymeli
Hiç üşümemek için bol bol katlı yemeli.

AYDEDE

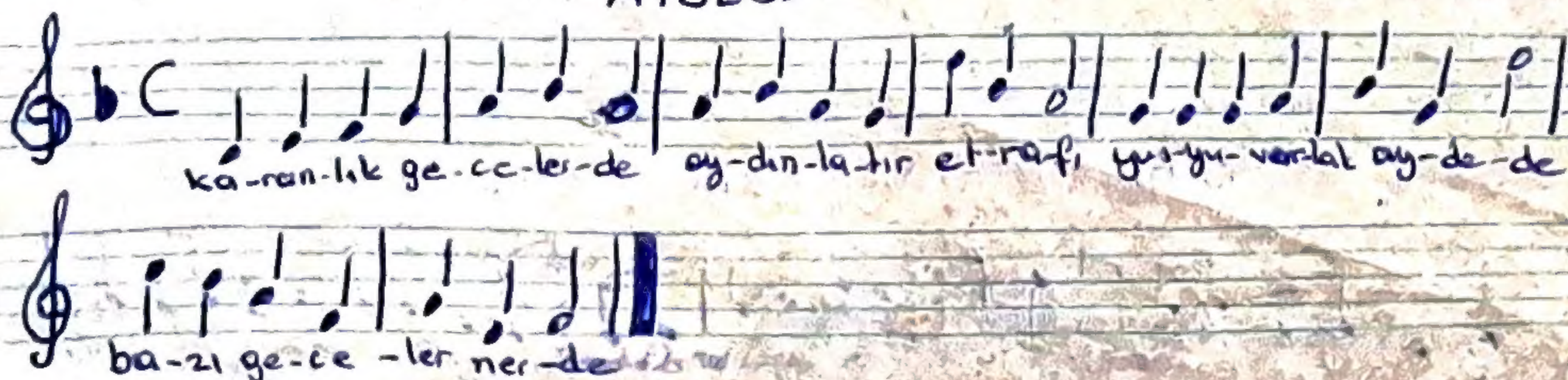

İncelir incelir de, kaybolur gecelerde
Sonra aniden çıkar yuvarlak aydede.

DUMLUPINAR

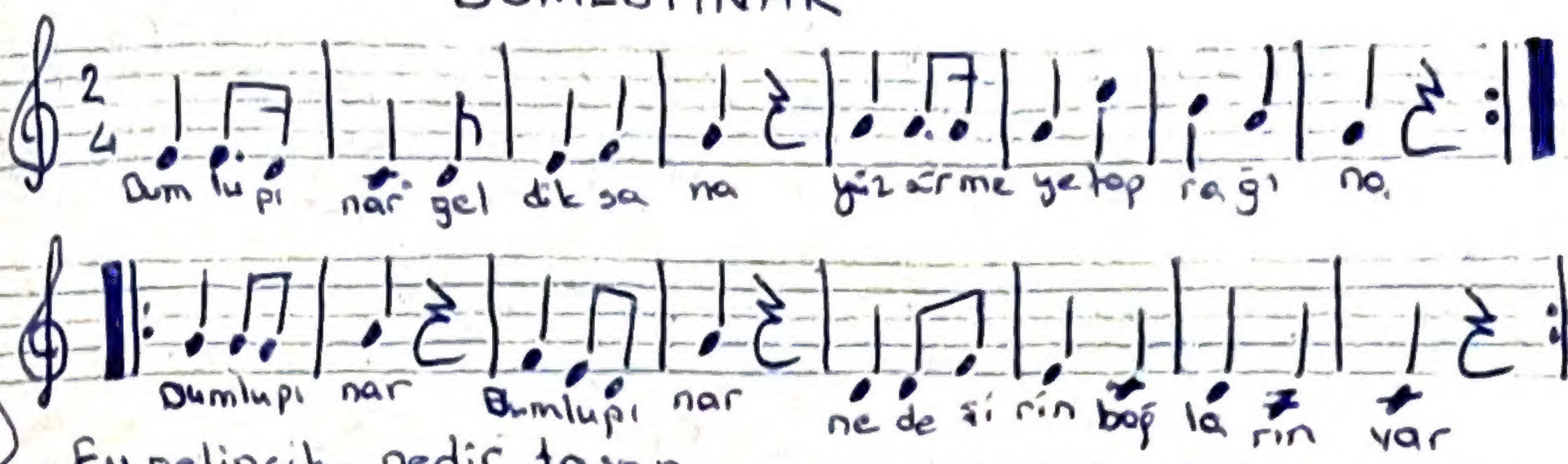

1. Ey gelincik nedir tasan
Sevgilinden irak mısın
Şehitlerin al kanından
Yaratılmış bayrak mısın

2. İnan olsun bilsin cihan
Vurulamaz bize zincir
Olur mu hiç hür yaşayan
Beş bin yıllık bir Türk esir

3. Dumlupınar şuyun kevser
Armağanın büyük zafer
Dumlupınar Dumlupınar
Herkes bu gün seni arar

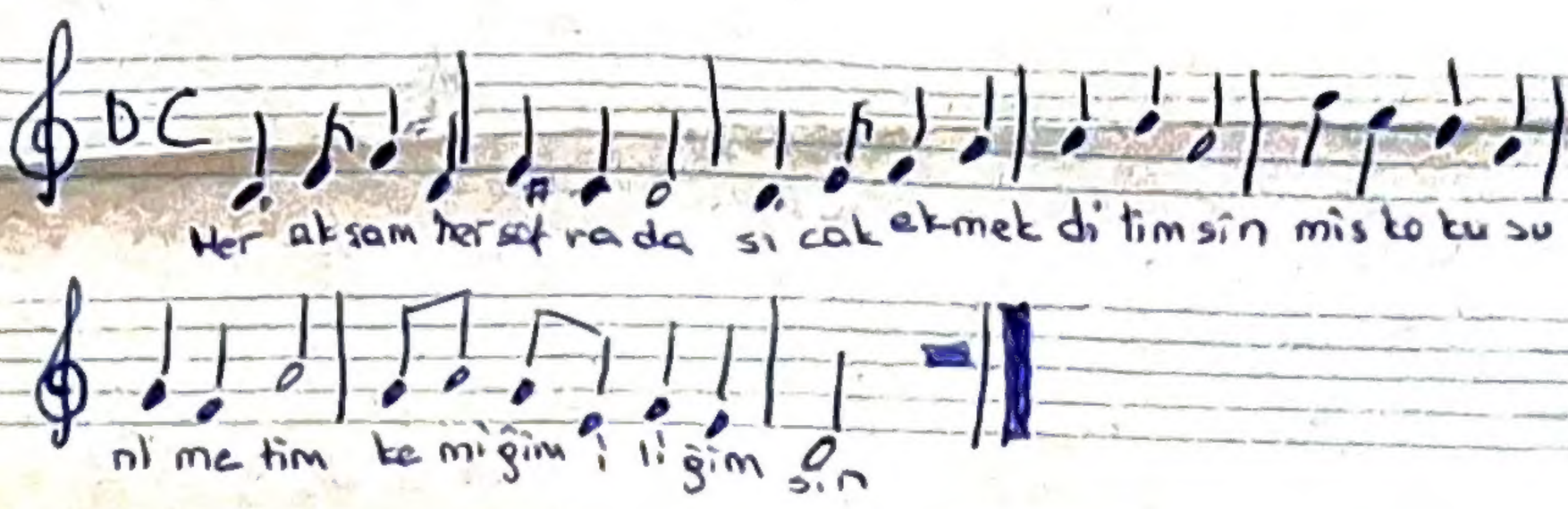

Sıcak soğuk demeden
Eker biçer buğdayı
Ellerin dert görmesin
Bin yaşa çiftçi dayı